

No de fiche : 215

Sainte-Thérèse

5 rue Blainville Est

Catégorie de bien: **Bâtiment principal d'intérêt patrimonial**

Valeur d'âge:

Valeur d'architecture:

Valeur d'usage:

Valeur historique:

Valeur de contexte: **supérieure**

Valeur d'authenticité: **moyenne**

Valeur de rareté:

Valeur patrimoniale : forte

Date estimée	Date connue
1870-1877	-

Typologie formelle: **Maison traditionnelle québécoise**

**Maison Limoges /
Maison Lafabre**



BIMG_1272.jpg

No de fiche : 216

Sainte-Thérèse

6 rue Blainville Est

Catégorie de bien: **Bâtiment principal d'intérêt patrimonial**

Valeur d'âge:

Valeur d'architecture:

Valeur d'usage: **valeur d'usage**

Valeur historique:

Valeur de contexte: **supérieure**

Valeur d'authenticité: **bonne**

Valeur de rareté: **valeur de rareté**

Valeur patrimoniale : supérieure

Date estimée	Date connue
1840-1864	-

Typologie formelle: **Édifice à toit à deux versants droits d'inspiration néoclassique**

Maison Joseph-Filion



CBIMG_0524.jpg

8 rue Blainville Est

Pavillon Notre-Dame

Catégorie de bien: **Bât. princ. d'int. pat. - Collège**

Valeur d'âge:
 Valeur d'architecture:
 Valeur d'usage: **valeur d'usage**
 Valeur historique:
 Valeur de contexte: **supérieure**
 Valeur d'authenticité: **bonne**
 Valeur de rareté: **valeur de rareté**

Valeur patrimoniale : forte

Date estimée	Date connue
1924-1925	-

Typologie formelle: **Architecture publique**



CBIMG_0547.jpg

12 rue Blainville Est

Maison Waddell

Catégorie de bien: **Bâtiment principal d'intérêt patrimonial**

Valeur d'âge:
 Valeur d'architecture:
 Valeur d'usage: **valeur d'usage**
 Valeur historique:
 Valeur de contexte: **supérieure**
 Valeur d'authenticité: **moyenne**
 Valeur de rareté:

Valeur patrimoniale : forte

Date estimée	Date connue
1850-1869	-

Typologie formelle: **Maison traditionnelle québécoise**



CBIMG_0561.jpg

17 rue Blainville Est

Catégorie de bien: **Bâtiment principal d'intérêt patrimonial**

Valeur d'âge:
 Valeur d'architecture:
 Valeur d'usage:
 Valeur historique:
 Valeur de contexte: **supérieure**
 Valeur d'authenticité: **moyenne**
 Valeur de rareté:

Valeur patrimoniale : moyenne

Date estimée	Date connue
1870-	-

Typologie formelle: **Édifice à toit plat**



BIMG_1279.jpg

18 rue Blainville Est

Maison Aldéric-Paré

Catégorie de bien: **Bâtiment principal d'intérêt patrimonial**

Valeur d'âge:
 Valeur d'architecture: **valeur d'architecture**
 Valeur d'usage:
 Valeur historique:
 Valeur de contexte: **bonne**
 Valeur d'authenticité: **bonne**
 Valeur de rareté:

Valeur patrimoniale : forte

Date estimée	Date connue
1900-1930	-

Typologie formelle: **Édifice à toit plat**



CBIMG_0605.jpg

23 rue Blainville Est

Catégorie de bien: **Bâtiment principal d'intérêt patrimonial**

Valeur d'âge:
 Valeur d'architecture:
 Valeur d'usage:
 Valeur historique:
 Valeur de contexte: **bonne**
 Valeur d'authenticité: **moyenne**
 Valeur de rareté:

Valeur patrimoniale : moyenne

Date estimée	Date connue
1874-	-

Typologie formelle: **Édifice à toit à deux versants droits d'inspiration néoclassique**



CBIMG_0650.jpg

24 rue Blainville Est

Catégorie de bien: **Bâtiment principal d'intérêt patrimonial**

Valeur d'âge:
 Valeur d'architecture: **valeur d'architecture**
 Valeur d'usage:
 Valeur historique:
 Valeur de contexte: **bonne**
 Valeur d'authenticité: **supérieure**
 Valeur de rareté:

Valeur patrimoniale : forte

Date estimée	Date connue
1930-	-

Typologie formelle: **Édifice à toit plat**



CBIMG_0589.jpg

28 rue Blainville Est

Catégorie de bien: **Bâtiment principal d'intérêt patrimonial**

Valeur d'âge:
 Valeur d'architecture: **valeur d'architecture**
 Valeur d'usage:
 Valeur historique:
 Valeur de contexte: **bonne**
 Valeur d'authenticité: **bonne**
 Valeur de rareté:

Valeur patrimoniale : forte

Date estimée	Date connue
1900-1930	-

Typologie formelle: **Édifice à toit plat**



CBIMG_0574.jpg

30 32 rue Blainville Est

Maison Décarie / Maison Sénécal

Catégorie de bien: **Bâtiment principal d'intérêt patrimonial**

Valeur d'âge:
 Valeur d'architecture: **valeur d'architecture**
 Valeur d'usage: **valeur d'usage**
 Valeur historique:
 Valeur de contexte: **supérieure**
 Valeur d'authenticité: **bonne**
 Valeur de rareté:

Valeur patrimoniale : forte

Date estimée	Date connue
1900-1910	-

Typologie formelle: **Vernaculaire américain**



BIMG_1023.jpg

Sainte-Thérèse

No de fiche : 225

38 40 rue Blainville Est

Catégorie de bien: **Bâtiment principal d'intérêt patrimonial**

Valeur d'âge:
 Valeur d'architecture:
 Valeur d'usage:
 Valeur historique:
 Valeur de contexte: **bonne**
 Valeur d'authenticité: **bonne**
 Valeur de rareté:

Valeur patrimoniale : moyenne

Date estimée | Date connue
 1927 - | -

Typologie formelle: **Édifice à toit plat**



CBIMG_0570.jpg

Sainte-Thérèse

No de fiche : 226

41 43 rue Blainville Est

Catégorie de bien: **Bâtiment principal d'intérêt patrimonial**

Valeur d'âge:
 Valeur d'architecture: **valeur d'architecture**
 Valeur d'usage:
 Valeur historique:
 Valeur de contexte: **bonne**
 Valeur d'authenticité: **bonne**
 Valeur de rareté: **valeur de rareté**

Valeur patrimoniale : forte

Date estimée | Date connue
 1910 - | -

Typologie formelle: **Édifice à toit plat**



CBIMG_0638.jpg

Sainte-Thérèse

No de fiche : 227

95 97 rue Blainville Est

**Maison Louis-Beauchamp /
 Maison Lauzon**

Catégorie de bien: **Bâtiment principal d'intérêt patrimonial**

Valeur d'âge: **valeur d'âge**
 Valeur d'architecture:
 Valeur d'usage:
 Valeur historique:
 Valeur de contexte: **bonne**
 Valeur d'authenticité: **bonne**
 Valeur de rareté: **valeur de rareté**

Valeur patrimoniale : forte

Date estimée | Date connue
 1846 - | -

Typologie formelle: **Maison traditionnelle québécoise**



CBIMG_0628.jpg

Sainte-Thérèse

No de fiche : 228

140 rue Blainville Est

Vieille Maison Grise

Catégorie de bien: **Bâtiment principal d'intérêt patrimonial**

Valeur d'âge: **valeur d'âge**
 Valeur d'architecture:
 Valeur d'usage:
 Valeur historique:
 Valeur de contexte: **moyenne**
 Valeur d'authenticité: **supérieure**
 Valeur de rareté: **valeur de rareté**

Valeur patrimoniale : supérieure

Date estimée | Date connue
 1784 - | 1784-

Typologie formelle: **Maison traditionnelle québécoise**



CBIMG_0612.jpg

Sainte-Thérèse

No de fiche : 229

257 rue Blainville Est

**Maison Joseph-Laliberté /
 Maison Elphège-Legault**

Catégorie de bien: **Bâtiment principal d'intérêt patrimonial**

Valeur d'âge:
 Valeur d'architecture:
 Valeur d'usage:
 Valeur historique:
 Valeur de contexte: **moyenne**
 Valeur d'authenticité: **excellente**
 Valeur de rareté:

Valeur patrimoniale : forte

Date estimée | Date connue
 1850-1887 | -

Typologie formelle: **Maison traditionnelle québécoise**



BIMG_1286.jpg

Sainte-Thérèse

No de fiche : 230

318 rue Blainville Est

**Maison Antoine-et-Aldéric-
 Desjardins**

Catégorie de bien: **Bâtiment principal d'intérêt patrimonial**

Valeur d'âge: **valeur d'âge**
 Valeur d'architecture:
 Valeur d'usage:
 Valeur historique:
 Valeur de contexte: **moyenne**
 Valeur d'authenticité: **bonne**
 Valeur de rareté: **valeur de rareté**

Valeur patrimoniale : forte

Date estimée | Date connue
 1760 - | -

Typologie formelle: **Maison traditionnelle québécoise**



BIMG_1297.jpg

Sainte-Thérèse

No de fiche : 231

2 rue Blainville Ouest

Magasin Mlles Trudeau

Catégorie de bien: **Bâtiment principal d'intérêt patrimonial**

Valeur d'âge:
 Valeur d'architecture:
 Valeur d'usage: **valeur d'usage**
 Valeur historique:
 Valeur de contexte: **supérieure**
 Valeur d'authenticité: **bonne**
 Valeur de rareté:

Valeur patrimoniale : forte

Date estimée | Date connue
 1896 - | -

Typologie formelle: **Édifice à toit plat**



CBIMG_0392.jpg

Sainte-Thérèse

No de fiche : 232

23 25 rue Blainville Ouest

Maison Dunois-Gaudette

Catégorie de bien: **Bâtiment principal d'intérêt patrimonial**

Valeur d'âge: **valeur d'âge**
 Valeur d'architecture:
 Valeur d'usage:
 Valeur historique:
 Valeur de contexte: **supérieure**
 Valeur d'authenticité: **moyenne**
 Valeur de rareté: **valeur de rareté**

Valeur patrimoniale : forte

Date estimée | Date connue
 1800-1870 | -

Typologie formelle: **Édifice à toit à deux versants droits d'inspiration néoclassique**



CBIMG_0921.jpg

27 29 rue Blainville Ouest

L'Hôtel Blainville

Catégorie de bien: **Bâtiment principal d'intérêt patrimonial**

Valeur d'âge: -
 Valeur d'architecture: **valeur d'architecture**
 Valeur d'usage: **valeur d'usage**
 Valeur historique: -
 Valeur de contexte: **supérieure**
 Valeur d'authenticité: **moyenne**
 Valeur de rareté: **valeur de rareté**

Valeur patrimoniale : supérieure

Date estimée: 1912-
 Date connue: 1912-

Typologie formelle: **Hors-type**



CBIMG_0913.jpg

30 rue Blainville Ouest

Centre des arts visuels J.-Olindo-Gratton

Catégorie de bien: **Bâtiment principal d'intérêt patrimonial**

Valeur d'âge: -
 Valeur d'architecture: -
 Valeur d'usage: **valeur d'usage**
 Valeur historique: -
 Valeur de contexte: **supérieure**
 Valeur d'authenticité: **faible**
 Valeur de rareté: **valeur de rareté**

Valeur patrimoniale : forte

Date estimée: 1877-
 Date connue: 1877-

Typologie formelle: **Architecture publique**



CBIMG_0004.jpg

37 rue Blainville Ouest

Maison Lachaine

Catégorie de bien: **Bâtiment principal d'intérêt patrimonial**

Valeur d'âge: **valeur d'âge**
 Valeur d'architecture: **valeur d'architecture**
 Valeur d'usage: **valeur d'usage**
 Valeur historique: -
 Valeur de contexte: **supérieure**
 Valeur d'authenticité: **bonne**
 Valeur de rareté: -

Valeur patrimoniale : supérieure

Date estimée: 1820-
 Date connue: 1820-

Typologie formelle: **Architecture d'inspiration française**



CBIMG_0900.jpg

41 rue Blainville Ouest

Magasin Alphée-Kimpton

Catégorie de bien: **Bâtiment principal d'intérêt patrimonial**

Valeur d'âge: -
 Valeur d'architecture: -
 Valeur d'usage: **valeur d'usage**
 Valeur historique: -
 Valeur de contexte: **supérieure**
 Valeur d'authenticité: **moyenne**
 Valeur de rareté: **valeur de rareté**

Valeur patrimoniale : forte

Date estimée: 1913-
 Date connue: -

Typologie formelle: **Édifice à toit plat**



CBIMG_0676.jpg

45 rue Blainville Ouest

Maison Aimé-Maillé / Maison Joseph-Urbain

Catégorie de bien: **Bâtiment principal d'intérêt patrimonial**

Valeur d'âge: **valeur d'âge**
 Valeur d'architecture: -
 Valeur d'usage: **valeur d'usage**
 Valeur historique: -
 Valeur de contexte: **supérieure**
 Valeur d'authenticité: **moyenne**
 Valeur de rareté: -

Valeur patrimoniale : forte

Date estimée: 1840-1889
 Date connue: -

Typologie formelle: **Maison traditionnelle québécoise**



CBIMG_0690.jpg

50 54 rue Blainville Ouest

Maison des notaires Filiatrault

Catégorie de bien: **Bâtiment principal d'intérêt patrimonial**

Valeur d'âge: -
 Valeur d'architecture: -
 Valeur d'usage: **valeur d'usage**
 Valeur historique: -
 Valeur de contexte: **supérieure**
 Valeur d'authenticité: **moyenne**
 Valeur de rareté: -

Valeur patrimoniale : moyenne

Date estimée: 1924-
 Date connue: 1924-

Typologie formelle: **Édifice cubique (d'inspiration Four Square Style)**



CBIMG_0015.jpg

56 rue Blainville Ouest

Maison Thérèse-Jodoin

Catégorie de bien: **Bâtiment principal d'intérêt patrimonial**

Valeur d'âge: -
 Valeur d'architecture: -
 Valeur d'usage: -
 Valeur historique: -
 Valeur de contexte: **supérieure**
 Valeur d'authenticité: **moyenne**
 Valeur de rareté: -

Valeur patrimoniale : moyenne

Date estimée: 1941-1950
 Date connue: -

Typologie formelle: **Vernaculaire américain**



CBIMG_0031.jpg

61 rue Blainville Ouest

Maison Anastasie-Valiquette

Catégorie de bien: **Bâtiment principal d'intérêt patrimonial**

Valeur d'âge: **valeur d'âge**
 Valeur d'architecture: -
 Valeur d'usage: **valeur d'usage**
 Valeur historique: -
 Valeur de contexte: **supérieure**
 Valeur d'authenticité: **moyenne**
 Valeur de rareté: -

Valeur patrimoniale : forte

Date estimée: 1834-1835
 Date connue: -

Typologie formelle: **Vernaculaire américain**



CBIMG_0695.jpg

62 66 rue Blainville Ouest

Catégorie de bien: **Bâtiment principal d'intérêt patrimonial**

Valeur d'âge:
 Valeur d'architecture: **valeur d'architecture**
 Valeur d'usage:
 Valeur historique:
 Valeur de contexte: **supérieure**
 Valeur d'authenticité: **bonne**
 Valeur de rareté:

Valeur patrimoniale : forte

Date estimée | Date connue

1908 - -

Typologie formelle: **Édifice cubique (d'inspiration Four Square Style)**



CBIMG_0041.jpg

63 rue Blainville Ouest

Maison du Dr Rémi Desjardins

Catégorie de bien: **Bâtiment principal d'intérêt patrimonial**

Valeur d'âge:
 Valeur d'architecture:
 Valeur d'usage: **valeur d'usage**
 Valeur historique:
 Valeur de contexte: **supérieure**
 Valeur d'authenticité: **moyenne**
 Valeur de rareté:

Valeur patrimoniale : moyenne

Date estimée | Date connue

1909 - 1909-

Typologie formelle: **Édifice cubique (d'inspiration Four Square Style)**



CBIMG_0701.jpg

65 rue Blainville Ouest

Catégorie de bien: **Bâtiment principal d'intérêt patrimonial**

Valeur d'âge: **valeur d'âge**
 Valeur d'architecture:
 Valeur d'usage: **valeur d'usage**
 Valeur historique:
 Valeur de contexte: **supérieure**
 Valeur d'authenticité: **moyenne**
 Valeur de rareté:

Valeur patrimoniale : forte

Date estimée | Date connue

1830-1841 | -

Typologie formelle: **Maison traditionnelle québécoise**



CBIMG_0707.jpg

67 rue Blainville Ouest

Catégorie de bien: **Bâtiment principal d'intérêt patrimonial**

Valeur d'âge: **valeur d'âge**
 Valeur d'architecture:
 Valeur d'usage: **valeur d'usage**
 Valeur historique:
 Valeur de contexte: **supérieure**
 Valeur d'authenticité: **moyenne**
 Valeur de rareté:

Valeur patrimoniale : forte

Date estimée | Date connue

1841 - -

Typologie formelle: **Édifice d'inspiration néogothique**



CBIMG_0713.jpg

69 rue Blainville Ouest

Maison Israël-Mathieu

Catégorie de bien: **Bâtiment principal d'intérêt patrimonial**

Valeur d'âge:
 Valeur d'architecture:
 Valeur d'usage:
 Valeur historique:
 Valeur de contexte: **bonne**
 Valeur d'authenticité: **moyenne**
 Valeur de rareté:

Valeur patrimoniale : moyenne

Date estimée | Date connue

1900-1930 - -

Typologie formelle: **Édifice à toit plat**



CBIMG_0719.jpg

74 76 rue Blainville Ouest

Catégorie de bien: **Bâtiment principal d'intérêt patrimonial**

Valeur d'âge:
 Valeur d'architecture:
 Valeur d'usage:
 Valeur historique:
 Valeur de contexte: **supérieure**
 Valeur d'authenticité: **moyenne**
 Valeur de rareté:

Valeur patrimoniale : moyenne

Date estimée | Date connue

1915 - -

Typologie formelle: **Édifice à toit plat**



CBIMG_0048.jpg

78 rue Blainville Ouest

Catégorie de bien: **Bâtiment principal d'intérêt patrimonial**

Valeur d'âge:
 Valeur d'architecture:
 Valeur d'usage:
 Valeur historique:
 Valeur de contexte: **bonne**
 Valeur d'authenticité: **moyenne**
 Valeur de rareté:

Valeur patrimoniale : faible

Date estimée | Date connue

1900-1910 - -

Typologie formelle: **Vernaculaire américain**



BIMG_1142.jpg

79 81 rue Blainville Ouest

Maison Sauriol / Maison Jasmin

Catégorie de bien: **Bâtiment principal d'intérêt patrimonial**

Valeur d'âge:
 Valeur d'architecture:
 Valeur d'usage:
 Valeur historique:
 Valeur de contexte: **bonne**
 Valeur d'authenticité: **bonne**
 Valeur de rareté:

Valeur patrimoniale : moyenne

Date estimée | Date connue

1870-1888 - -

Typologie formelle: **Édifice à toit à deux versants droits d'inspiration néoclassique**



CBIMG_0736.jpg

95 rue Blainville Ouest

Catégorie de bien: **Bâtiment principal d'intérêt patrimonial**

Valeur d'âge:
 Valeur d'architecture: **valeur d'architecture**
 Valeur d'usage:
 Valeur historique:
 Valeur de contexte: **bonne**
 Valeur d'authenticité: **bonne**
 Valeur de rareté:

Valeur patrimoniale : forte

Date estimée | Date connue
 1900-1913 | -

Typologie formelle: **Édifice d'inspiration néogothique**



CBIMG_0747.jpg

100 rue Blainville Ouest

Maison Lucien-Dumont

Catégorie de bien: **Bâtiment principal d'intérêt patrimonial**

Valeur d'âge:
 Valeur d'architecture:
 Valeur d'usage:
 Valeur historique:
 Valeur de contexte: **supérieure**
 Valeur d'authenticité: **moyenne**
 Valeur de rareté:

Valeur patrimoniale : moyenne

Date estimée | Date connue
 1850-1888 | -

Typologie formelle: **Maison traditionnelle québécoise**



CBIMG_0057.jpg

102 rue Blainville Ouest

Maison Jérémie-Deschambault

Catégorie de bien: **Bâtiment principal d'intérêt patrimonial**

Valeur d'âge:
 Valeur d'architecture:
 Valeur d'usage:
 Valeur historique:
 Valeur de contexte: **supérieure**
 Valeur d'authenticité: **moyenne**
 Valeur de rareté:

Valeur patrimoniale : moyenne

Date estimée | Date connue
 1855-1880 | -

Typologie formelle: **Maison traditionnelle québécoise**



CBIMG_0065.jpg

104 rue Blainville Ouest

Catégorie de bien: **Bâtiment principal d'intérêt patrimonial**

Valeur d'âge:
 Valeur d'architecture:
 Valeur d'usage:
 Valeur historique:
 Valeur de contexte: **supérieure**
 Valeur d'authenticité: **moyenne**
 Valeur de rareté:

Valeur patrimoniale : moyenne

Date estimée | Date connue
 1860-1920 | -

Typologie formelle: **Édifice à toit plat**



CBIMG_0073.jpg

106 rue Blainville Ouest

Catégorie de bien: **Bâtiment principal d'intérêt patrimonial**

Valeur d'âge:
 Valeur d'architecture:
 Valeur d'usage:
 Valeur historique:
 Valeur de contexte: **supérieure**
 Valeur d'authenticité: **moyenne**
 Valeur de rareté:

Valeur patrimoniale : moyenne

Date estimée | Date connue
 1860-1920 | -

Typologie formelle: **Édifice à toit plat**



CBIMG_0088.jpg

113 115 rue Blainville Ouest

Maison Lecompte / Maison Duquet

Catégorie de bien: **Bâtiment principal d'intérêt patrimonial**

Valeur d'âge:
 Valeur d'architecture: **valeur d'architecture**
 Valeur d'usage:
 Valeur historique:
 Valeur de contexte: **bonne**
 Valeur d'authenticité: **bonne**
 Valeur de rareté:

Valeur patrimoniale : forte

Date estimée | Date connue
 1913- | 1913-

Typologie formelle: **Édifice à toit plat**



CBIMG_0757.jpg

118 rue Blainville Ouest

Maison Amable-Thibault / Maison Herméngilde-et-Armand-

Catégorie de bien: **Bâtiment principal d'intérêt patrimonial**

Valeur d'âge:
 Valeur d'architecture: **valeur d'architecture**
 Valeur d'usage:
 Valeur historique:
 Valeur de contexte: **supérieure**
 Valeur d'authenticité: **excellente**
 Valeur de rareté:

Valeur patrimoniale : supérieure

Date estimée | Date connue
 1837- | 1837-

Typologie formelle: **Maison traditionnelle québécoise**



CBIMG_0092.jpg

5 rue Brazeau

Catégorie de bien: **Bâtiment principal d'intérêt patrimonial**

Valeur d'âge:
 Valeur d'architecture:
 Valeur d'usage:
 Valeur historique:
 Valeur de contexte: **bonne**
 Valeur d'authenticité: **bonne**
 Valeur de rareté:

Valeur patrimoniale : faible

Date estimée | Date connue
 1900-1920 | -

Typologie formelle: **Hors-type**



BIMG_0692.jpg

7 rue Brazeau

Catégorie de bien: **Bâtiment principal d'intérêt patrimonial**

Valeur d'âge:
 Valeur d'architecture:
 Valeur d'usage:
 Valeur historique:
 Valeur de contexte: **bonne**
 Valeur d'authenticité: **moyenne**
 Valeur de rareté:

Valeur patrimoniale : faible

Date estimée	Date connue
1956-1960	-

Typologie formelle: **Édifice à toit plat**



BIMG_0687.jpg

Sainte-Thérèse

13 15 rue Brazeau

Catégorie de bien: **Bâtiment principal d'intérêt patrimonial**

Valeur d'âge:
 Valeur d'architecture:
 Valeur d'usage:
 Valeur historique:
 Valeur de contexte: **bonne**
 Valeur d'authenticité: **moyenne**
 Valeur de rareté:

Valeur patrimoniale : faible

Date estimée	Date connue
1940-	-

Typologie formelle: **Vernaculaire américain**



BIMG_0680.jpg

Sainte-Thérèse

17 rue Brazeau

Catégorie de bien: **Bâtiment principal d'intérêt patrimonial**

Valeur d'âge:
 Valeur d'architecture:
 Valeur d'usage:
 Valeur historique:
 Valeur de contexte: **bonne**
 Valeur d'authenticité: **moyenne**
 Valeur de rareté:

Valeur patrimoniale : faible

Date estimée	Date connue
1943-	-

Typologie formelle: **Arts and Crafts**



BIMG_0705.jpg

Sainte-Thérèse

21 21A rue Brazeau

Catégorie de bien: **Bâtiment principal d'intérêt patrimonial**

Valeur d'âge:
 Valeur d'architecture:
 Valeur d'usage:
 Valeur historique:
 Valeur de contexte: **bonne**
 Valeur d'authenticité: **moyenne**
 Valeur de rareté:

Valeur patrimoniale : faible

Date estimée	Date connue
1950-	-

Typologie formelle: **Vernaculaire américain**



BIMG_0667.jpg

23 rue Brazeau

Catégorie de bien: **Bâtiment principal d'intérêt patrimonial**

Valeur d'âge:
 Valeur d'architecture:
 Valeur d'usage:
 Valeur historique:
 Valeur de contexte: **bonne**
 Valeur d'authenticité: **moyenne**
 Valeur de rareté:

Valeur patrimoniale : faible

Date estimée	Date connue
1949-	-

Typologie formelle: **Édifice à toit plat**



BIMG_0662.jpg

Sainte-Thérèse

26 rue Brazeau

Catégorie de bien: **Bâtiment principal d'intérêt patrimonial**

Valeur d'âge:
 Valeur d'architecture:
 Valeur d'usage:
 Valeur historique:
 Valeur de contexte: **bonne**
 Valeur d'authenticité: **moyenne**
 Valeur de rareté:

Valeur patrimoniale : faible

Date estimée	Date connue
1956-1960	-

Typologie formelle: **Vernaculaire américain**



BIMG_0534.jpg

Sainte-Thérèse

32 34 rue Brazeau

Catégorie de bien: **Bâtiment principal d'intérêt patrimonial**

Valeur d'âge:
 Valeur d'architecture:
 Valeur d'usage:
 Valeur historique:
 Valeur de contexte: **bonne**
 Valeur d'authenticité: **moyenne**
 Valeur de rareté:

Valeur patrimoniale : faible

Date estimée	Date connue
1956-1960	-

Typologie formelle: **Vernaculaire américain**



BIMG_0532.jpg

Sainte-Thérèse

36 38 rue Brazeau

Catégorie de bien: **Bâtiment principal d'intérêt patrimonial**

Valeur d'âge:
 Valeur d'architecture:
 Valeur d'usage:
 Valeur historique:
 Valeur de contexte: **bonne**
 Valeur d'authenticité: **moyenne**
 Valeur de rareté:

Valeur patrimoniale : faible

Date estimée	Date connue
1956-1960	-

Typologie formelle: **Vernaculaire américain**



BIMG_0524.jpg

100 rue du Chanoine-Lionel-Groulx

Hospice Drapeau

Catégorie de bien: **Bâtiment principal d'intérêt patrimonial**



BIMG_1319.jpg

Valeur d'âge:
 Valeur d'architecture: **valeur d'architecture**
 Valeur d'usage: **valeur d'usage**
 Valeur historique:
 Valeur de contexte: **supérieure**
 Valeur d'authenticité: **bonne**
 Valeur de rareté: **valeur de rareté**

Valeur patrimoniale : supérieure

Date estimée	Date connue
1889-1892	1889-1892

Typologie formelle: **Architecture publique**

rue Coursol

Chapelle du cimetière

Catégorie de bien: **Bât. princ. d'int. pat. - Chapelle**



BIMG_0979.jpg

Valeur d'âge:
 Valeur d'architecture:
 Valeur d'usage: **valeur d'usage**
 Valeur historique:
 Valeur de contexte: **excellente**
 Valeur d'authenticité: **bonne**
 Valeur de rareté: **valeur de rareté**

Valeur patrimoniale : forte

Date estimée	Date connue
1886-	1886-

Typologie formelle: **Architecture religieuse**

rue Coursol

Chemin de croix du cimetière

Catégorie de bien: **Chemin de croix**



BIMG_1011.jpg

Valeur d'âge:
 Valeur d'architecture:
 Valeur d'usage: **valeur d'usage**
 Valeur historique:
 Valeur de contexte: **excellente**
 Valeur d'authenticité: **excellente**
 Valeur de rareté: **valeur de rareté**

Valeur patrimoniale : supérieure

Date estimée	Date connue
1898-1899	1898-1899

Typologie formelle: **Aucune**

rue Coursol

Cimetière de Sainte-Thérèse

Catégorie de bien: **Cimetière**

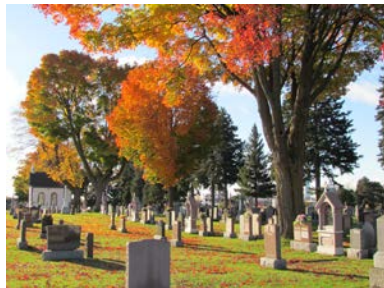

BIMG_1018.jpg

Valeur d'âge:
 Valeur d'architecture: **valeur d'architecture**
 Valeur d'usage: **valeur d'usage**
 Valeur historique:
 Valeur de contexte: **supérieure**
 Valeur d'authenticité: **supérieure**
 Valeur de rareté:

Valeur patrimoniale : forte

Date estimée	Date connue
1885-	-

Typologie formelle: **Aucune**

8 rue Coursol

Maison Joseph-Antoine-Fortier ou Maison des Fortier

Catégorie de bien: **Bâtiment principal d'intérêt patrimonial**



BIMG_0641.jpg

Valeur d'âge:
 Valeur d'architecture: **valeur d'architecture**
 Valeur d'usage:
 Valeur historique:
 Valeur de contexte: **bonne**
 Valeur d'authenticité: **excellente**
 Valeur de rareté:

Valeur patrimoniale : supérieure

Date estimée	Date connue
1840-1870	-

Typologie formelle: **Maison traditionnelle québécoise**

9 11 rue Coursol

Catégorie de bien: **Bâtiment principal d'intérêt patrimonial**



BIMG_0364.jpg

Valeur d'âge:
 Valeur d'architecture:
 Valeur d'usage:
 Valeur historique:
 Valeur de contexte: **bonne**
 Valeur d'authenticité: **moyenne**
 Valeur de rareté:

Valeur patrimoniale : faible

Date estimée	Date connue
1915-1930	-

Typologie formelle: **Édifice à toit plat**

14 rue Coursol

Catégorie de bien: **Bâtiment principal d'intérêt patrimonial**



BIMG_0648.jpg

Valeur d'âge:
 Valeur d'architecture:
 Valeur d'usage:
 Valeur historique:
 Valeur de contexte: **bonne**
 Valeur d'authenticité: **moyenne**
 Valeur de rareté:

Valeur patrimoniale : faible

Date estimée	Date connue
1880-1914	-

Typologie formelle: **Maison traditionnelle québécoise**

16 rue Coursol

Catégorie de bien: **Bâtiment principal d'intérêt patrimonial**



BIMG_0655.jpg

Valeur d'âge:
 Valeur d'architecture:
 Valeur d'usage:
 Valeur historique:
 Valeur de contexte: **bonne**
 Valeur d'authenticité: **moyenne**
 Valeur de rareté:

Valeur patrimoniale : moyenne

Date estimée	Date connue
1900-1914	-

Typologie formelle: **Édifice à toit plat**

8 rue Deschambault

Maison Jean-Baptiste-Charron

Catégorie de bien: **Bâtiment principal d'intérêt patrimonial**

Valeur d'âge:
 Valeur d'architecture:
 Valeur d'usage: **valeur d'usage**
 Valeur historique:
 Valeur de contexte: **bonne**
 Valeur d'authenticité: **bonne**
 Valeur de rareté:

Valeur patrimoniale : moyenne

Date estimée	Date connue
1940-1954	-

Typologie formelle: Arts and Crafts



BIMG_0521.jpg

boulevard Desjardins Ouest

Église du Cœur-Immaculé-de-Marie

Catégorie de bien: **Bât. princ. d'int. pat. - Église**

Valeur d'âge:
 Valeur d'architecture: **valeur d'architecture**
 Valeur d'usage: **valeur d'usage**
 Valeur historique:
 Valeur de contexte: **moyenne**
 Valeur d'authenticité: **supérieure**
 Valeur de rareté:

Valeur patrimoniale : forte

Date estimée	Date connue
1955-1956	1955-1956

Typologie formelle: Architecture religieuse



BIMG_0597.jpg

6 rue Dubois

Ancienne gare de Sainte-Thérèse

Catégorie de bien: **Bât. princ. d'int. pat. - Gare**

Valeur d'âge:
 Valeur d'architecture:
 Valeur d'usage: **valeur d'usage**
 Valeur historique:
 Valeur de contexte: **bonne**
 Valeur d'authenticité: **bonne**
 Valeur de rareté: **valeur de rareté**

Valeur patrimoniale : forte

Date estimée	Date connue
1890-	1890-

Typologie formelle: Architecture publique



BIMG_0584.jpg

18 rue Dubois

Boulangerie Chartrand

Catégorie de bien: **Bâtiment principal d'intérêt patrimonial**

Valeur d'âge:
 Valeur d'architecture:
 Valeur d'usage: **valeur d'usage**
 Valeur historique:
 Valeur de contexte: **bonne**
 Valeur d'authenticité: **supérieure**
 Valeur de rareté:

Valeur patrimoniale : forte

Date estimée	Date connue
1874-1881	-

Typologie formelle: Édifice à toit plat



BIMG_0556.jpg

26 28 rue Dubois

Catégorie de bien: **Bâtiment principal d'intérêt patrimonial**

Valeur d'âge:
 Valeur d'architecture: **valeur d'architecture**
 Valeur d'usage:
 Valeur historique:
 Valeur de contexte: **bonne**
 Valeur d'authenticité: **supérieure**
 Valeur de rareté:

Valeur patrimoniale : forte

Date estimée	Date connue
1915-1935	-

Typologie formelle: Édifice à toit plat



BIMG_0575.jpg

30 40 rue Dubois

Maison Willis ou Bloc Bouchard

Catégorie de bien: **Bâtiment principal d'intérêt patrimonial**

Valeur d'âge:
 Valeur d'architecture:
 Valeur d'usage: **valeur d'usage**
 Valeur historique:
 Valeur de contexte: **bonne**
 Valeur d'authenticité: **bonne**
 Valeur de rareté:

Valeur patrimoniale : forte

Date estimée	Date connue
1900-1914	-

Typologie formelle: Édifice à toit plat



BIMG_1185.jpg

42 rue Dubois

Maison Joseph-Richard

Catégorie de bien: **Bâtiment principal d'intérêt patrimonial**

Valeur d'âge:
 Valeur d'architecture:
 Valeur d'usage:
 Valeur historique:
 Valeur de contexte: **bonne**
 Valeur d'authenticité: **moyenne**
 Valeur de rareté:

Valeur patrimoniale : forte

Date estimée	Date connue
1850-1888	-

Typologie formelle: Maison traditionnelle québécoise



BIMG_1193.jpg

46 rue Dubois

Maison Olindo-Gratton

Catégorie de bien: **Bâtiment principal d'intérêt patrimonial**

Valeur d'âge:
 Valeur d'architecture:
 Valeur d'usage: **valeur d'usage**
 Valeur historique:
 Valeur de contexte: **bonne**
 Valeur d'authenticité: **moyenne**
 Valeur de rareté:

Valeur patrimoniale : moyenne

Date estimée	Date connue
1907-	-

Typologie formelle: Édifice à toit plat



BIMG_1195.jpg

50 rue Dubois

Catégorie de bien: **Bâtiment principal d'intérêt patrimonial**

Valeur d'âge:
 Valeur d'architecture:
 Valeur d'usage:
 Valeur historique:
 Valeur de contexte: **bonne**
 Valeur d'authenticité: **moyenne**
 Valeur de rareté:

Valeur patrimoniale : moyenne

Date estimée	Date connue
1860-1880	-

Typologie formelle: **Maison traditionnelle québécoise**



BIMG_1245.jpg

Sainte-Thérèse

No de fiche : 282

52 rue Dubois

Catégorie de bien: **Bâtiment principal d'intérêt patrimonial**

Valeur d'âge:
 Valeur d'architecture:
 Valeur d'usage:
 Valeur historique:
 Valeur de contexte: **bonne**
 Valeur d'authenticité: **moyenne**
 Valeur de rareté:

Valeur patrimoniale : moyenne

Date estimée	Date connue
1888-	-

Typologie formelle: **Édifice à toit plat**



BIMG_1231.jpg

Sainte-Thérèse

No de fiche : 283

54 rue Dubois

Maison Camille-Dubois

Catégorie de bien: **Bâtiment principal d'intérêt patrimonial**

Valeur d'âge:
 Valeur d'architecture:
 Valeur d'usage:
 Valeur historique:
 Valeur de contexte: **bonne**
 Valeur d'authenticité: **moyenne**
 Valeur de rareté:

Valeur patrimoniale : moyenne

Date estimée	Date connue
1889-	-

Typologie formelle: **Maison traditionnelle québécoise**



BIMG_1204.jpg

Sainte-Thérèse

No de fiche : 284

64 68 rue Dubois

Maison Alfred-Desjardins

Catégorie de bien: **Bâtiment principal d'intérêt patrimonial**

Valeur d'âge: **valeur d'âge**
 Valeur d'architecture:
 Valeur d'usage:
 Valeur historique:
 Valeur de contexte: **bonne**
 Valeur d'authenticité: **bonne**
 Valeur de rareté:

Valeur patrimoniale : forte

Date estimée	Date connue
1818-	1818-

Typologie formelle: **Maison traditionnelle québécoise**



BIMG_1220.jpg

70 rue Dubois

Catégorie de bien: **Bâtiment principal d'intérêt patrimonial**

Valeur d'âge:
 Valeur d'architecture:
 Valeur d'usage:
 Valeur historique:
 Valeur de contexte: **bonne**
 Valeur d'authenticité: **moyenne**
 Valeur de rareté:

Valeur patrimoniale : faible

Date estimée	Date connue
1956-1960	-

Typologie formelle: **Boomtown**



BIMG_1224.jpg

Sainte-Thérèse

No de fiche : 286

100 rue Duquet

Collège Lionel-Groulx / Ancien Séminaire de Sainte-Thérèse

Catégorie de bien: **Bât. princ. d'int. pat. - Collège**

Valeur d'âge:
 Valeur d'architecture: **valeur d'architecture**
 Valeur d'usage: **valeur d'usage**
 Valeur historique:
 Valeur de contexte: **excellente**
 Valeur d'authenticité: **excellente**
 Valeur de rareté: **valeur de rareté**

Valeur patrimoniale : exceptionnelle

Date estimée	Date connue
1881-1883	1881-1883

Typologie formelle: **Architecture publique**



BIMG_0397.jpg

Sainte-Thérèse

No de fiche : 287

6 rue de l'Église

Couvent des religieuses de la congrégation Notre-Dame / Hôtel

Catégorie de bien: **Bât. princ. d'int. pat. - Couvent/Monastère**

Valeur d'âge:
 Valeur d'architecture: **valeur d'architecture**
 Valeur d'usage: **valeur d'usage**
 Valeur historique:
 Valeur de contexte: **excellente**
 Valeur d'authenticité: **bonne**
 Valeur de rareté: **valeur de rareté**

Valeur patrimoniale : supérieure

Date estimée	Date connue
1917-	1917-

Typologie formelle: **Architecture publique**



CBIMG_0190.jpg

Sainte-Thérèse

No de fiche : 288

10 rue de l'Église

Église Sainte-Thérèse-d'Avila

Catégorie de bien: **Bât. princ. d'int. pat. - Église**

Valeur d'âge:
 Valeur d'architecture: **valeur d'architecture**
 Valeur d'usage: **valeur d'usage**
 Valeur historique:
 Valeur de contexte: **excellente**
 Valeur d'authenticité: **excellente**
 Valeur de rareté: **valeur de rareté**

Valeur patrimoniale : exceptionnelle

Date estimée	Date connue
1885-1887	1885-1887

Typologie formelle: **Architecture religieuse**



CBIMG_0124.jpg

Sainte-Thérèse

No de fiche : 289

10 rue de l'Église

Presbytère Sainte-Thérèse-d'Avila

Catégorie de bien: Bât. princ. d'int. pat. - Presbytère

Valeur d'âge:
Valeur d'architecture: valeur d'architecture
Valeur d'usage: valeur d'usage
Valeur historique:
Valeur de contexte: excellente
Valeur d'authenticité: excellente
Valeur de rareté: valeur de rareté

Valeur patrimoniale : supérieure

Date estimée | Date connue
1925 - | 1925 -

Typologie formelle: Édifice à toit mansardé



CBIMG_0164.jpg

Sainte-Thérèse

No de fiche : 293

7 9 rue Forget

Catégorie de bien: Bâtiment principal d'intérêt patrimonial

Valeur d'âge:
Valeur d'architecture: valeur d'architecture
Valeur d'usage:
Valeur historique:
Valeur de contexte: supérieure
Valeur d'authenticité: bonne
Valeur de rareté:

Valeur patrimoniale : forte

Date estimée | Date connue
1900-1914 | -

Typologie formelle: Édifice à toit plat



CBIMG_0411.jpg

Sainte-Thérèse

No de fiche : 290

3 19 rue des Érables

Ensemble de maisons de la rue des Érables

Catégorie de bien: Ensemble de bâtiments

Valeur d'âge:
Valeur d'architecture:
Valeur d'usage:
Valeur historique:
Valeur de contexte: excellente
Valeur d'authenticité: supérieure
Valeur de rareté: valeur de rareté

Valeur patrimoniale : forte

Date estimée | Date connue
1946 - | -

Typologie formelle: Aucun



BIMG_1147

Sainte-Thérèse

No de fiche : 294

11 13 rue Forget

Catégorie de bien: Bâtiment principal d'intérêt patrimonial

Valeur d'âge:
Valeur d'architecture:
Valeur d'usage:
Valeur historique:
Valeur de contexte: supérieure
Valeur d'authenticité: bonne
Valeur de rareté:

Valeur patrimoniale : moyenne

Date estimée | Date connue
1900-1914 | -

Typologie formelle: Édifice à toit plat



CBIMG_0419.jpg

Sainte-Thérèse

No de fiche : 291

1 rue Forget

Catégorie de bien: Bâtiment principal d'intérêt patrimonial

Valeur d'âge:
Valeur d'architecture:
Valeur d'usage:
Valeur historique:
Valeur de contexte: bonne
Valeur d'authenticité: moyenne
Valeur de rareté:

Valeur patrimoniale : moyenne

Date estimée | Date connue
1915-1940 | -

Typologie formelle: Vernaculaire américain



BIMG_0251.jpg

Sainte-Thérèse

No de fiche : 295

15 17 rue Forget

Catégorie de bien: Bâtiment principal d'intérêt patrimonial

Valeur d'âge:
Valeur d'architecture:
Valeur d'usage:
Valeur historique:
Valeur de contexte: supérieure
Valeur d'authenticité: bonne
Valeur de rareté:

Valeur patrimoniale : faible

Date estimée | Date connue
1900-1914 | -

Typologie formelle: Édifice à toit plat

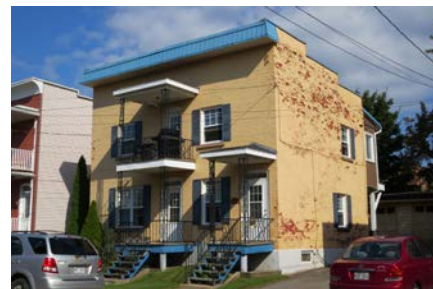

CBIMG_0427.jpg

Sainte-Thérèse

No de fiche : 292

3 5 rue Forget

Catégorie de bien: Bâtiment principal d'intérêt patrimonial

Valeur d'âge:
Valeur d'architecture:
Valeur d'usage:
Valeur historique:
Valeur de contexte: supérieure
Valeur d'authenticité: bonne
Valeur de rareté:

Valeur patrimoniale : moyenne

Date estimée | Date connue
1900-1914 | -

Typologie formelle: Édifice à toit plat



CBIMG_0404.jpg

Sainte-Thérèse

No de fiche : 296

16 rue Forget

Catégorie de bien: Bâtiment principal d'intérêt patrimonial

Valeur d'âge:
Valeur d'architecture:
Valeur d'usage:
Valeur historique:
Valeur de contexte: bonne
Valeur d'authenticité: moyenne
Valeur de rareté:

Valeur patrimoniale : faible

Date estimée | Date connue
1921 - | -

Typologie formelle: Édifice à toit plat



BIMG_0612.jpg

Sainte-Thérèse

No de fiche : 297

18 20 rue Forget

Catégorie de bien: **Bâtiment principal d'intérêt patrimonial**

Valeur d'âge:
Valeur d'architecture:
Valeur d'usage:
Valeur historique:
Valeur de contexte: **bonne**
Valeur d'authenticité: **bonne**
Valeur de rareté:

Valeur patrimoniale : moyenne

Date estimée | Date connue
1924 - | -

Typologie formelle: **Édifice à toit plat**



BIMG_0239.jpg

Sainte-Thérèse

No de fiche : 301

29 31 rue Forget

Catégorie de bien: **Bâtiment principal d'intérêt patrimonial**

Valeur d'âge:
Valeur d'architecture:
Valeur d'usage:
Valeur historique:
Valeur de contexte: **bonne**
Valeur d'authenticité: **moyenne**
Valeur de rareté:

Valeur patrimoniale : faible

Date estimée | Date connue
1929 - | -

Typologie formelle: **Édifice à toit plat**



BIMG_0210.jpg

Sainte-Thérèse

No de fiche : 298

19 21 rue Forget

Catégorie de bien: **Bâtiment principal d'intérêt patrimonial**

Valeur d'âge:
Valeur d'architecture:
Valeur d'usage:
Valeur historique:
Valeur de contexte: **supérieure**
Valeur d'authenticité: **bonne**
Valeur de rareté:

Valeur patrimoniale : moyenne

Date estimée | Date connue
1944 - | -

Typologie formelle: **Édifice à toit plat**



BIMG_0233.jpg

Sainte-Thérèse

No de fiche : 302

33 rue Forget

Catégorie de bien: **Bâtiment principal d'intérêt patrimonial**

Valeur d'âge:
Valeur d'architecture:
Valeur d'usage:
Valeur historique:
Valeur de contexte: **bonne**
Valeur d'authenticité: **moyenne**
Valeur de rareté:

Valeur patrimoniale : faible

Date estimée | Date connue
1920-1950 | -

Typologie formelle: **Édifice à toit plat**



BIMG_0203.jpg

Sainte-Thérèse

No de fiche : 299

23 rue Forget

Catégorie de bien: **Bâtiment principal d'intérêt patrimonial**

Valeur d'âge:
Valeur d'architecture:
Valeur d'usage:
Valeur historique:
Valeur de contexte: **bonne**
Valeur d'authenticité: **moyenne**
Valeur de rareté:

Valeur patrimoniale : faible

Date estimée | Date connue
1943 - | -

Typologie formelle: **Vernaculaire américain**



BIMG_0222.jpg

Sainte-Thérèse

No de fiche : 303

35 rue Forget

Catégorie de bien: **Bâtiment principal d'intérêt patrimonial**

Valeur d'âge:
Valeur d'architecture:
Valeur d'usage:
Valeur historique:
Valeur de contexte: **bonne**
Valeur d'authenticité: **bonne**
Valeur de rareté:

Valeur patrimoniale : faible

Date estimée | Date connue
1930 - | -

Typologie formelle: **Vernaculaire américain**



BIMG_0191.jpg

Sainte-Thérèse

No de fiche : 300

25 rue Forget

Catégorie de bien: **Bâtiment principal d'intérêt patrimonial**

Valeur d'âge:
Valeur d'architecture:
Valeur d'usage:
Valeur historique:
Valeur de contexte: **bonne**
Valeur d'authenticité: **moyenne**
Valeur de rareté:

Valeur patrimoniale : faible

Date estimée | Date connue
1915-1945 | -

Typologie formelle: **Édifice cubique (d'inspiration Four Square Style)**



BIMG_0220.jpg

Sainte-Thérèse

No de fiche : 304

37 rue Forget

Catégorie de bien: **Bâtiment principal d'intérêt patrimonial**

Valeur d'âge:
Valeur d'architecture:
Valeur d'usage:
Valeur historique:
Valeur de contexte: **bonne**
Valeur d'authenticité: **moyenne**
Valeur de rareté:

Valeur patrimoniale : faible

Date estimée | Date connue
1923 - | -

Typologie formelle: **Arts and Crafts**



BIMG_0184.jpg

39 rue Forget

Catégorie de bien: **Bâtiment principal d'intérêt patrimonial**

Valeur d'âge:
 Valeur d'architecture:
 Valeur d'usage:
 Valeur historique:
 Valeur de contexte: **bonne**
 Valeur d'authenticité: **bonne**
 Valeur de rareté:

Valeur patrimoniale : moyenne

Date estimée	Date connue
1880-	-

Typologie formelle: **Maison traditionnelle québécoise**



BIMG_0181.jpg

Sainte-Thérèse

41 rue Forget

Catégorie de bien: **Bâtiment principal d'intérêt patrimonial**

Valeur d'âge:
 Valeur d'architecture:
 Valeur d'usage:
 Valeur historique:
 Valeur de contexte: **bonne**
 Valeur d'authenticité: **moyenne**
 Valeur de rareté:

Valeur patrimoniale : faible

Date estimée	Date connue
1940-	-

Typologie formelle: **Bungalow ancien**



BIMG_0173.jpg

Sainte-Thérèse

43 rue Forget

Catégorie de bien: **Bâtiment principal d'intérêt patrimonial**

Valeur d'âge:
 Valeur d'architecture:
 Valeur d'usage:
 Valeur historique:
 Valeur de contexte: **bonne**
 Valeur d'authenticité: **moyenne**
 Valeur de rareté:

Valeur patrimoniale : faible

Date estimée	Date connue
1943-	-

Typologie formelle: **Bungalow ancien**



BIMG_0164.jpg

Sainte-Thérèse

80 82 rue Forget

Catégorie de bien: **Bâtiment principal d'intérêt patrimonial**

Valeur d'âge:
 Valeur d'architecture:
 Valeur d'usage:
 Valeur historique:
 Valeur de contexte: **moyenne**
 Valeur d'authenticité: **moyenne**
 Valeur de rareté:

Valeur patrimoniale : faible

Date estimée	Date connue
1910-1935	-

Typologie formelle: **Édifice à toit plat**



BIMG_0606.jpg

2 8 rue Hertel

Quartier des « Cent maisons »

Catégorie de bien: **Ensemble de bâtiments**

Valeur d'âge:
 Valeur d'architecture:
 Valeur d'usage:
 Valeur historique:
 Valeur de contexte: **excellente**
 Valeur d'authenticité: **bonne**
 Valeur de rareté: **valeur de rareté**

Valeur patrimoniale : forte

Date estimée	Date connue
1942-	-

Typologie formelle: **Wartime Housing**



BIMG_0935.jpg

Sainte-Thérèse

15 rue Lesage

Ancienne usine des Pianos Lesage

Catégorie de bien: **Bât. princ. d'int. pat. - Usine**

Valeur d'âge:
 Valeur d'architecture:
 Valeur d'usage: **valeur d'usage**
 Valeur historique:
 Valeur de contexte: **moyenne**
 Valeur d'authenticité: **bonne**
 Valeur de rareté: **valeur de rareté**

Valeur patrimoniale : forte

Date estimée	Date connue
1911-	1911-

Typologie formelle: **Architecture industrielle**



CBIMG_2176.jpg

Sainte-Thérèse

4 6 rue Morris

Catégorie de bien: **Bâtiment principal d'intérêt patrimonial**

Valeur d'âge:
 Valeur d'architecture:
 Valeur d'usage:
 Valeur historique:
 Valeur de contexte: **supérieure**
 Valeur d'authenticité: **moyenne**
 Valeur de rareté:

Valeur patrimoniale : moyenne

Date estimée	Date connue
1870-1875	-

Typologie formelle: **Vernaculaire américain**



CBIMG_0208.jpg

Sainte-Thérèse

8 10 rue Morris

Catégorie de bien: **Bâtiment principal d'intérêt patrimonial**

Valeur d'âge:
 Valeur d'architecture:
 Valeur d'usage:
 Valeur historique:
 Valeur de contexte: **supérieure**
 Valeur d'authenticité: **bonne**
 Valeur de rareté:

Valeur patrimoniale : moyenne

Date estimée	Date connue
1900-1914	-

Typologie formelle: **Édifice à toit plat**



CBIMG_0212.jpg

Maison Jos-Dion

12 rue Morris

Catégorie de bien: **Bâtiment principal d'intérêt patrimonial**

Valeur d'âge:
 Valeur d'architecture:
 Valeur d'usage:
 Valeur historique:
 Valeur de contexte: **supérieure**
 Valeur d'authenticité: **faible**
 Valeur de rareté:

Valeur patrimoniale : moyenne

Date estimée	Date connue
1918-	-

Typologie formelle: **Bungalow ancien**



BIMG_0005.jpg

14 16 rue Morris

Catégorie de bien: **Bâtiment principal d'intérêt patrimonial**

Valeur d'âge:
 Valeur d'architecture: **valeur d'architecture**
 Valeur d'usage:
 Valeur historique:
 Valeur de contexte: **supérieure**
 Valeur d'authenticité: **bonne**
 Valeur de rareté:

Valeur patrimoniale : forte

Date estimée	Date connue
1925-1930	-

Typologie formelle: **Édifice à toit plat**



CBIMG_0217.jpg

17 19 rue Morris

Catégorie de bien: **Bâtiment principal d'intérêt patrimonial**

Valeur d'âge:
 Valeur d'architecture: **valeur d'architecture**
 Valeur d'usage:
 Valeur historique:
 Valeur de contexte: **supérieure**
 Valeur d'authenticité: **bonne**
 Valeur de rareté:

Valeur patrimoniale : forte

Date estimée	Date connue
1920-	-

Typologie formelle: **Édifice à toit plat**



BIMG_1127.jpg

20 rue Morris

Catégorie de bien: **Bâtiment principal d'intérêt patrimonial**

Valeur d'âge:
 Valeur d'architecture:
 Valeur d'usage:
 Valeur historique:
 Valeur de contexte: **supérieure**
 Valeur d'authenticité: **moyenne**
 Valeur de rareté:

Valeur patrimoniale : moyenne

Date estimée	Date connue
1854-	-

Typologie formelle: **Édifice à toit plat**



IMG_2298.jpg

21 23 rue Morris

Catégorie de bien: **Bâtiment principal d'intérêt patrimonial**

Valeur d'âge:
 Valeur d'architecture: **valeur d'architecture**
 Valeur d'usage:
 Valeur historique:
 Valeur de contexte: **supérieure**
 Valeur d'authenticité: **bonne**
 Valeur de rareté:

Valeur patrimoniale : forte

Date estimée	Date connue
1900-1913	-

Typologie formelle: **Édifice à toit plat**



CBIMG_1083.jpg

25 rue Morris

Maison Wurtele

Catégorie de bien: **Bâtiment principal d'intérêt patrimonial**

Valeur d'âge:
 Valeur d'architecture: **valeur d'architecture**
 Valeur d'usage:
 Valeur historique:
 Valeur de contexte: **supérieure**
 Valeur d'authenticité: **bonne**
 Valeur de rareté:

Valeur patrimoniale : forte

Date estimée	Date connue
1920-	1920-

Typologie formelle: **Édifice à toit à deux versants droits d'inspiration néoclassique**



CBIMG_1103.jpg

26 rue Morris

Catégorie de bien: **Bâtiment principal d'intérêt patrimonial**

Valeur d'âge:
 Valeur d'architecture: **valeur d'architecture**
 Valeur d'usage:
 Valeur historique:
 Valeur de contexte: **supérieure**
 Valeur d'authenticité: **bonne**
 Valeur de rareté:

Valeur patrimoniale : forte

Date estimée	Date connue
1923-1925	-

Typologie formelle: **Édifice à toit plat**



CBIMG_0229.jpg

27 rue Morris

Catégorie de bien: **Bâtiment principal d'intérêt patrimonial**

Valeur d'âge:
 Valeur d'architecture: **valeur d'architecture**
 Valeur d'usage:
 Valeur historique:
 Valeur de contexte: **supérieure**
 Valeur d'authenticité: **bonne**
 Valeur de rareté:

Valeur patrimoniale : forte

Date estimée	Date connue
1915-1935	-

Typologie formelle: **Édifice cubique (d'inspiration Four Square Style)**



CBIMG_1156.jpg

28 rue Morris

Maison Thiboutot

Catégorie de bien: **Bâtiment principal d'intérêt patrimonial**

Valeur d'âge:

Valeur d'architecture:

Valeur d'usage:

Valeur historique:

Valeur de contexte: **supérieure**

Valeur d'authenticité: **bonne**

Valeur de rareté:

Valeur patrimoniale : moyenne

Date estimée | Date connue

1919 - -

Typologie formelle: **Bungalow ancien**



CBIMG_0253.jpg

Sainte-Thérèse

No de fiche : 322

30 rue Morris

Maison Lachance

Catégorie de bien: **Bâtiment principal d'intérêt patrimonial**

Valeur d'âge:

Valeur d'architecture: **valeur d'architecture**

Valeur d'usage:

Valeur historique:

Valeur de contexte: **supérieure**

Valeur d'authenticité: **bonne**

Valeur de rareté:

Valeur patrimoniale : forte

Date estimée | Date connue

1912 - 1912-

Typologie formelle: **Édifice à toit plat**



CBIMG_0247.jpg

Sainte-Thérèse

No de fiche : 323

31 rue Morris

Catégorie de bien: **Bâtiment principal d'intérêt patrimonial**

Valeur d'âge:

Valeur d'architecture:

Valeur d'usage:

Valeur historique:

Valeur de contexte: **supérieure**

Valeur d'authenticité: **moyenne**

Valeur de rareté:

Valeur patrimoniale : moyenne

Date estimée | Date connue

1910 - -

Typologie formelle: **Vernaculaire américain**



CBIMG_1108.jpg

Sainte-Thérèse

No de fiche : 324

32 34 rue Morris

Catégorie de bien: **Bâtiment principal d'intérêt patrimonial**

Valeur d'âge:

Valeur d'architecture: **valeur d'architecture**

Valeur d'usage:

Valeur historique:

Valeur de contexte: **supérieure**

Valeur d'authenticité: **bonne**

Valeur de rareté:

Valeur patrimoniale : forte

Date estimée | Date connue

1915-1930 -

Typologie formelle: **Édifice à toit plat**



CBIMG_0261.jpg

Sainte-Thérèse

No de fiche : 325

33 rue Morris

Catégorie de bien: **Bâtiment principal d'intérêt patrimonial**

Valeur d'âge:

Valeur d'architecture:

Valeur d'usage:

Valeur historique:

Valeur de contexte: **bonne**

Valeur d'authenticité: **moyenne**

Valeur de rareté:

Valeur patrimoniale : moyenne

Date estimée | Date connue

1920-1940 -

Typologie formelle: **Vernaculaire américain**



CBIMG_1121.jpg

Sainte-Thérèse

No de fiche : 326

35 rue Morris

Catégorie de bien: **Bâtiment principal d'intérêt patrimonial**

Valeur d'âge:

Valeur d'architecture:

Valeur d'usage:

Valeur historique:

Valeur de contexte: **bonne**

Valeur d'authenticité: **moyenne**

Valeur de rareté:

Valeur patrimoniale : faible

Date estimée | Date connue

1915-1930 -

Typologie formelle: **Édifice à toit plat**



BIMG_0268.jpg

Sainte-Thérèse

No de fiche : 327

38 40 rue Morris

Catégorie de bien: **Bâtiment principal d'intérêt patrimonial**

Valeur d'âge:

Valeur d'architecture:

Valeur d'usage:

Valeur historique:

Valeur de contexte: **bonne**

Valeur d'authenticité: **moyenne**

Valeur de rareté:

Valeur patrimoniale : moyenne

Date estimée | Date connue

1910 - -

Typologie formelle: **Édifice à toit plat**



IMG_2289.jpg

Sainte-Thérèse

No de fiche : 328

42 rue Morris

Catégorie de bien: **Bâtiment principal d'intérêt patrimonial**

Valeur d'âge:

Valeur d'architecture:

Valeur d'usage:

Valeur historique:

Valeur de contexte: **bonne**

Valeur d'authenticité: **moyenne**

Valeur de rareté:

Valeur patrimoniale : faible

Date estimée | Date connue

1947 - -

Typologie formelle: **Édifice à toit plat**



IMG_2273.jpg

Sainte-Thérèse

No de fiche : 329

42 B rue Morris**Maison Alexandre-Cyr**Catégorie de bien: **Bâtiment principal d'intérêt patrimonial**

Valeur d'âge:
 Valeur d'architecture:
 Valeur d'usage:
 Valeur historique:
 Valeur de contexte: **bonne**
 Valeur d'authenticité: **moyenne**
 Valeur de rareté:

Valeur patrimoniale : faible

Date estimée	Date connue
1920-	-

Typologie formelle: **Vernaculaire américain**

IMG_2280.jpg

Sainte-Thérèse

No de fiche : 330

44 46 rue MorrisCatégorie de bien: **Bâtiment principal d'intérêt patrimonial**

Valeur d'âge:
 Valeur d'architecture:
 Valeur d'usage:
 Valeur historique:
 Valeur de contexte: **bonne**
 Valeur d'authenticité: **moyenne**
 Valeur de rareté:

Valeur patrimoniale : faible

Date estimée	Date connue
1920-1955	-

Typologie formelle: **Édifice à toit plat**

IMG_2271.jpg

Sainte-Thérèse

No de fiche : 331

45 47 rue MorrisCatégorie de bien: **Bâtiment principal d'intérêt patrimonial**

Valeur d'âge:
 Valeur d'architecture:
 Valeur d'usage:
 Valeur historique:
 Valeur de contexte: **bonne**
 Valeur d'authenticité: **moyenne**
 Valeur de rareté:

Valeur patrimoniale : faible

Date estimée	Date connue
1914-1945	-

Typologie formelle: **Vernaculaire américain**

BIMG_0274.jpg

Sainte-Thérèse

No de fiche : 332

48 rue MorrisCatégorie de bien: **Bâtiment principal d'intérêt patrimonial**

Valeur d'âge:
 Valeur d'architecture: **valeur d'architecture**
 Valeur d'usage:
 Valeur historique:
 Valeur de contexte: **supérieure**
 Valeur d'authenticité: **bonne**
 Valeur de rareté:

Valeur patrimoniale : forte

Date estimée	Date connue
1925-	1925-

Typologie formelle: **Édifice à toit plat**

CBIMG_0286.jpg

Sainte-Thérèse

No de fiche : 333

49 51 rue MorrisCatégorie de bien: **Bâtiment principal d'intérêt patrimonial**

Valeur d'âge:
 Valeur d'architecture:
 Valeur d'usage:
 Valeur historique:
 Valeur de contexte: **bonne**
 Valeur d'authenticité: **bonne**
 Valeur de rareté:

Valeur patrimoniale : moyenne

Date estimée	Date connue
1915-1940	-

Typologie formelle: **Édifice à toit plat**

CBIMG_1129.jpg

Sainte-Thérèse

No de fiche : 334

50 rue MorrisCatégorie de bien: **Bâtiment principal d'intérêt patrimonial**

Valeur d'âge:
 Valeur d'architecture:
 Valeur d'usage:
 Valeur historique:
 Valeur de contexte: **supérieure**
 Valeur d'authenticité: **bonne**
 Valeur de rareté:

Valeur patrimoniale : moyenne

Date estimée	Date connue
1940-1950	-

Typologie formelle: **Édifice à toit plat**

CBIMG_0290.jpg

Sainte-Thérèse

No de fiche : 335

55 rue MorrisCatégorie de bien: **Bâtiment principal d'intérêt patrimonial**

Valeur d'âge:
 Valeur d'architecture:
 Valeur d'usage:
 Valeur historique:
 Valeur de contexte: **bonne**
 Valeur d'authenticité: **moyenne**
 Valeur de rareté:

Valeur patrimoniale : forte

Date estimée	Date connue
1940-	-

Typologie formelle: **Bungalow ancien**

BIMG_0284.jpg

Sainte-Thérèse

No de fiche : 336

56 rue MorrisCatégorie de bien: **Bâtiment principal d'intérêt patrimonial**

Valeur d'âge:
 Valeur d'architecture:
 Valeur d'usage:
 Valeur historique:
 Valeur de contexte: **bonne**
 Valeur d'authenticité: **moyenne**
 Valeur de rareté:

Valeur patrimoniale : faible

Date estimée	Date connue
1920-	-

Typologie formelle: **Édifice à toit plat**

IMG_2260.jpg

57 rue Morris

Catégorie de bien: **Bâtiment principal d'intérêt patrimonial**

Valeur d'âge:
 Valeur d'architecture:
 Valeur d'usage:
 Valeur historique:
 Valeur de contexte: **bonne**
 Valeur d'authenticité: **bonne**
 Valeur de rareté:

Valeur patrimoniale : moyenne

Date estimée	Date connue
1890-1915	-

Typologie formelle: Édifice à toit mansardé



BIMG_0291.jpg

Sainte-Thérèse

No de fiche : 338

58 rue Morris

Catégorie de bien: **Bâtiment principal d'intérêt patrimonial**

Valeur d'âge:
 Valeur d'architecture:
 Valeur d'usage:
 Valeur historique:
 Valeur de contexte: **bonne**
 Valeur d'authenticité: **faible**
 Valeur de rareté:

Valeur patrimoniale : faible

Date estimée	Date connue
1928-	-

Typologie formelle: Édifice à toit plat



IMG_2248.jpg

Sainte-Thérèse

No de fiche : 339

59 rue Morris

Catégorie de bien: **Bâtiment principal d'intérêt patrimonial**

Valeur d'âge:
 Valeur d'architecture:
 Valeur d'usage:
 Valeur historique:
 Valeur de contexte: **bonne**
 Valeur d'authenticité: **moyenne**
 Valeur de rareté:

Valeur patrimoniale : faible

Date estimée	Date connue
1940-	-

Typologie formelle: Édifice à toit plat



IMG_2252.jpg

Sainte-Thérèse

No de fiche : 340

61 63 rue Morris

Catégorie de bien: **Bâtiment principal d'intérêt patrimonial**

Valeur d'âge:
 Valeur d'architecture:
 Valeur d'usage:
 Valeur historique:
 Valeur de contexte: **bonne**
 Valeur d'authenticité: **bonne**
 Valeur de rareté:

Valeur patrimoniale : faible

Date estimée	Date connue
1935-1945	-

Typologie formelle: Édifice à toit plat



IMG_2237.jpg

72 rue Morris

Catégorie de bien: **Bâtiment principal d'intérêt patrimonial**

Valeur d'âge:
 Valeur d'architecture:
 Valeur d'usage:
 Valeur historique:
 Valeur de contexte: **bonne**
 Valeur d'authenticité: **moyenne**
 Valeur de rareté:

Valeur patrimoniale : faible

Date estimée	Date connue
1920-	-

Typologie formelle: Édifice à toit plat



IMG_2231.jpg

Sainte-Thérèse

No de fiche : 342

73 rue Morris

Catégorie de bien: **Bâtiment principal d'intérêt patrimonial**

Valeur d'âge:
 Valeur d'architecture:
 Valeur d'usage:
 Valeur historique:
 Valeur de contexte: **bonne**
 Valeur d'authenticité: **moyenne**
 Valeur de rareté:

Valeur patrimoniale : faible

Date estimée	Date connue
1918-	-

Typologie formelle: Édifice cubique (d'inspiration Four Square Style)



IMG_2227.jpg

Sainte-Thérèse

No de fiche : 343

74 76 rue Morris

Catégorie de bien: **Bâtiment principal d'intérêt patrimonial**

Valeur d'âge:
 Valeur d'architecture:
 Valeur d'usage:
 Valeur historique:
 Valeur de contexte: **bonne**
 Valeur d'authenticité: **moyenne**
 Valeur de rareté:

Valeur patrimoniale : faible

Date estimée	Date connue
1940-1955	-

Typologie formelle: Vernaculaire américain



IMG_2213.jpg

Sainte-Thérèse

No de fiche : 344

77 rue Morris

Catégorie de bien: **Bâtiment principal d'intérêt patrimonial**

Valeur d'âge:
 Valeur d'architecture:
 Valeur d'usage:
 Valeur historique:
 Valeur de contexte: **bonne**
 Valeur d'authenticité: **moyenne**
 Valeur de rareté:

Valeur patrimoniale : faible

Date estimée	Date connue
1918-1930	-

Typologie formelle: Vernaculaire américain



IMG_2220.jpg

Sainte-Thérèse

No de fiche : 345

78 80 rue Morris

Catégorie de bien: **Bâtiment principal d'intérêt patrimonial**

Valeur d'âge:
Valeur d'architecture:
Valeur d'usage:
Valeur historique:
Valeur de contexte: **bonne**
Valeur d'authenticité: **moyenne**
Valeur de rareté:

Valeur patrimoniale : faible

Date estimée | Date connue
1920-1945 | -

Typologie formelle: Vernaculaire américain



IMG_2207.jpg

Sainte-Thérèse

No de fiche : 346

81 rue Morris

Catégorie de bien: **Bâtiment principal d'intérêt patrimonial**

Valeur d'âge:
Valeur d'architecture:
Valeur d'usage:
Valeur historique:
Valeur de contexte: **bonne**
Valeur d'authenticité: **moyenne**
Valeur de rareté:

Valeur patrimoniale : faible

Date estimée | Date connue
1925 - | -

Typologie formelle: Édifice cubique (d'inspiration Four Square Style)



IMG_2201.jpg

Sainte-Thérèse

No de fiche : 347

84 86 rue Morris

Catégorie de bien: **Bâtiment principal d'intérêt patrimonial**

Valeur d'âge:
Valeur d'architecture:
Valeur d'usage:
Valeur historique:
Valeur de contexte: **bonne**
Valeur d'authenticité: **moyenne**
Valeur de rareté:

Valeur patrimoniale : moyenne

Date estimée | Date connue
1932 - | -

Typologie formelle: Vernaculaire américain



IMG_2192.jpg

Sainte-Thérèse

No de fiche : 348

93 95 rue Morris

Catégorie de bien: **Bâtiment principal d'intérêt patrimonial**

Valeur d'âge:
Valeur d'architecture:
Valeur d'usage:
Valeur historique:
Valeur de contexte: **bonne**
Valeur d'authenticité: **moyenne**
Valeur de rareté:

Valeur patrimoniale : faible

Date estimée | Date connue
1920-1950 | -

Typologie formelle: Édifice cubique (d'inspiration Four Square Style)



IMG_2190.jpg

Sainte-Thérèse

No de fiche : 349

96 rue Morris

Catégorie de bien: **Bâtiment principal d'intérêt patrimonial**

Valeur d'âge:
Valeur d'architecture:
Valeur d'usage:
Valeur historique:
Valeur de contexte: **bonne**
Valeur d'authenticité: **faible**
Valeur de rareté:

Valeur patrimoniale : faible

Date estimée | Date connue
1928 - | -

Typologie formelle: Hors-type



IMG_2180.jpg

Sainte-Thérèse

No de fiche : 350

97 rue Morris

Catégorie de bien: **Bâtiment principal d'intérêt patrimonial**

Valeur d'âge:
Valeur d'architecture:
Valeur d'usage:
Valeur historique:
Valeur de contexte: **bonne**
Valeur d'authenticité: **moyenne**
Valeur de rareté:

Valeur patrimoniale : faible

Date estimée | Date connue
1931-1947 | -

Typologie formelle: Arts and Crafts



IMG_2175.jpg

Sainte-Thérèse

No de fiche : 351

99 101 rue Morris

Catégorie de bien: **Bâtiment principal d'intérêt patrimonial**

Valeur d'âge:
Valeur d'architecture:
Valeur d'usage:
Valeur historique:
Valeur de contexte: **moyenne**
Valeur d'authenticité: **moyenne**
Valeur de rareté:

Valeur patrimoniale : faible

Date estimée | Date connue
1940 - | -

Typologie formelle: Édifice à toit plat



IMG_2172.jpg

Sainte-Thérèse

No de fiche : 352

100 102 rue Morris

Catégorie de bien: **Bâtiment principal d'intérêt patrimonial**

Valeur d'âge:
Valeur d'architecture:
Valeur d'usage:
Valeur historique:
Valeur de contexte: **moyenne**
Valeur d'authenticité: **moyenne**
Valeur de rareté:

Valeur patrimoniale : faible

Date estimée | Date connue
1920-1930 | -

Typologie formelle: Édifice à toit plat



IMG_2165.jpg

4 rue Saint-Charles

Maison Zénophile-Laroche

Catégorie de bien: **Bâtiment principal d'intérêt patrimonial**

Valeur d'âge:
 Valeur d'architecture: **valeur d'architecture**
 Valeur d'usage:
 Valeur historique:
 Valeur de contexte: **supérieure**
 Valeur d'authenticité: **bonne**
 Valeur de rareté:

Valeur patrimoniale : forte

Date estimée	Date connue
1860-	-



IMG_1983.jpg

Typologie formelle: **Maison traditionnelle québécoise**

Sainte-Thérèse

6 rue Saint-Charles

Catégorie de bien: **Bâtiment principal d'intérêt patrimonial**

Valeur d'âge:
 Valeur d'architecture:
 Valeur d'usage:
 Valeur historique:
 Valeur de contexte: **supérieure**
 Valeur d'authenticité: **moyenne**
 Valeur de rareté:

Valeur patrimoniale : moyenne

Date estimée	Date connue
1860-	-



IMG_1992.jpg

Typologie formelle: **Édifice à toit à deux versants droits d'inspiration néoclassique**

Sainte-Thérèse

10 12 rue Saint-Charles

Maison du docteur Avila Larose

Catégorie de bien: **Bâtiment principal d'intérêt patrimonial**

Valeur d'âge:
 Valeur d'architecture: **valeur d'architecture**
 Valeur d'usage:
 Valeur historique:
 Valeur de contexte: **excellente**
 Valeur d'authenticité: **excellente**
 Valeur de rareté: **valeur de rareté**

Valeur patrimoniale : supérieure

Date estimée	Date connue
1890-1910	-



CBIMG_0441.jpg

Typologie formelle: **Éclectisme**

Sainte-Thérèse

13 15 rue Saint-Charles

Castel Morris

Catégorie de bien: **Bâtiment principal d'intérêt patrimonial**

Valeur d'âge: **valeur d'âge**
 Valeur d'architecture:
 Valeur d'usage: **valeur d'usage**
 Valeur historique:
 Valeur de contexte: **supérieure**
 Valeur d'authenticité: **bonne**
 Valeur de rareté: **valeur de rareté**

Valeur patrimoniale : supérieure

Date estimée	Date connue
1813-	-



CBIMG_0788.jpg

Typologie formelle: **Édifice cubique (d'inspiration Four Square Style)**

20 rue Saint-Charles

Maison L'Abitation

Catégorie de bien: **Bâtiment principal d'intérêt patrimonial**

Valeur d'âge:
 Valeur d'architecture: **valeur d'architecture**
 Valeur d'usage: **valeur d'usage**
 Valeur historique:
 Valeur de contexte: **supérieure**
 Valeur d'authenticité: **supérieure**
 Valeur de rareté:

Valeur patrimoniale : supérieure

Date estimée	Date connue
1890-1912	-



CBIMG_0793.jpg

Typologie formelle: **Hors-type - Géorgien**

Sainte-Thérèse

21 25 rue Saint-Charles

Catégorie de bien: **Bâtiment principal d'intérêt patrimonial**

Valeur d'âge:
 Valeur d'architecture: **valeur d'architecture**
 Valeur d'usage:
 Valeur historique:
 Valeur de contexte: **supérieure**
 Valeur d'authenticité: **bonne**
 Valeur de rareté:

Valeur patrimoniale : forte

Date estimée	Date connue
1936-	-



CBIMG_0795.jpg

Typologie formelle: **Édifice à toit plat**

Sainte-Thérèse

28 rue Saint-Charles

Ancienne école protestante de Sainte-Thérèse

Catégorie de bien: **Bâtiment principal d'intérêt patrimonial**

Valeur d'âge:
 Valeur d'architecture:
 Valeur d'usage: **valeur d'usage**
 Valeur historique:
 Valeur de contexte: **supérieure**
 Valeur d'authenticité: **bonne**
 Valeur de rareté:

Valeur patrimoniale : forte

Date estimée	Date connue
1912-	1912-



CBIMG_0507.jpg

Typologie formelle: **Édifice à toit à deux versants droits d'inspiration néoclassique**

Sainte-Thérèse

28 rue Saint-Charles

Cimetière protestant

Catégorie de bien: **Cimetière**

Valeur d'âge: **valeur d'âge**
 Valeur d'architecture:
 Valeur d'usage: **valeur d'usage**
 Valeur historique:
 Valeur de contexte: **supérieure**
 Valeur d'authenticité: **supérieure**
 Valeur de rareté: **valeur de rareté**

Valeur patrimoniale : supérieure

Date estimée	Date connue
1838-	-



CBIMG_0498.jpg

Typologie formelle: **Aucune**

Sainte-Thérèse

No de fiche : 360

28 rue Saint-Charles

Eglise protestante de Sainte-Thérèse ou Église unie de Sainte-

Catégorie de bien: Bât. princ. d'int. pat. - Église

Valeur d'âge:
Valeur d'architecture:
Valeur d'usage: valeur d'usage
Valeur historique:
Valeur de contexte: supérieure
Valeur d'authenticité: supérieure
Valeur de rareté: valeur de rareté

Valeur patrimoniale : supérieure

Date estimée 1858 - Date connue 1858-



CBIMG_0488.jpg

Typologie formelle: Architecture religieuse

Sainte-Thérèse

No de fiche : 362

30 34 rue Saint-Charles

Catégorie de bien: Bâtiment principal d'intérêt patrimonial

Valeur d'âge:
Valeur d'architecture:
Valeur d'usage:
Valeur historique:
Valeur de contexte: bonne
Valeur d'authenticité: bonne
Valeur de rareté:

Valeur patrimoniale : faible

Date estimée 1945 - Date connue -



IMG_1998.jpg

Typologie formelle: Édifice à toit plat

Sainte-Thérèse

No de fiche : 363

33 37 rue Saint-Charles

Catégorie de bien: Bâtiment principal d'intérêt patrimonial

Valeur d'âge:
Valeur d'architecture:
Valeur d'usage:
Valeur historique:
Valeur de contexte: bonne
Valeur d'authenticité: moyenne
Valeur de rareté:

Valeur patrimoniale : moyenne

Date estimée 1880-1913 - Date connue -



IMG_2006.jpg

Typologie formelle: Vernaculaire américain

Sainte-Thérèse

No de fiche : 364

39 41 rue Saint-Charles

Catégorie de bien: Bâtiment principal d'intérêt patrimonial

Valeur d'âge:
Valeur d'architecture: valeur d'architecture
Valeur d'usage:
Valeur historique:
Valeur de contexte: supérieure
Valeur d'authenticité: bonne
Valeur de rareté:

Valeur patrimoniale : forte

Date estimée 1895 - Date connue -



CBIMG_0805.jpg

Typologie formelle: Édifice à toit plat

Sainte-Thérèse

No de fiche : 365

43 rue Saint-Charles

Catégorie de bien: Bâtiment principal d'intérêt patrimonial

Valeur d'âge:
Valeur d'architecture:
Valeur d'usage:
Valeur historique:
Valeur de contexte: bonne
Valeur d'authenticité: moyenne
Valeur de rareté:

Valeur patrimoniale : faible

Date estimée 1938 - Date connue -



IMG_2009.jpg

Typologie formelle: Bungalow ancien

Sainte-Thérèse

No de fiche : 366

45 rue Saint-Charles

Catégorie de bien: Bâtiment principal d'intérêt patrimonial

Valeur d'âge:
Valeur d'architecture:
Valeur d'usage:
Valeur historique:
Valeur de contexte: supérieure
Valeur d'authenticité: moyenne
Valeur de rareté:

Valeur patrimoniale : forte

Date estimée 1850-1880 - Date connue -



CBIMG_0818.jpg

Typologie formelle: Édifice à toit à deux versants droits d'inspiration néoclassique

Sainte-Thérèse

No de fiche : 367

49 rue Saint-Charles

Catégorie de bien: Bâtiment principal d'intérêt patrimonial

Valeur d'âge:
Valeur d'architecture:
Valeur d'usage:
Valeur historique:
Valeur de contexte: bonne
Valeur d'authenticité: moyenne
Valeur de rareté:

Valeur patrimoniale : faible

Date estimée 1880-1913 - Date connue -



IMG_2015.jpg

Typologie formelle: Vernaculaire américain

Sainte-Thérèse

No de fiche : 368

51 rue Saint-Charles

Catégorie de bien: Bâtiment principal d'intérêt patrimonial

Valeur d'âge:
Valeur d'architecture:
Valeur d'usage:
Valeur historique:
Valeur de contexte: bonne
Valeur d'authenticité: moyenne
Valeur de rareté:

Valeur patrimoniale : faible

Date estimée 1902 - Date connue -



CBIMG_0824.jpg

Typologie formelle: Vernaculaire américain

53 rue Saint-Charles

Catégorie de bien: **Bâtiment principal d'intérêt patrimonial**

Valeur d'âge:
 Valeur d'architecture:
 Valeur d'usage:
 Valeur historique:
 Valeur de contexte: **bonne**
 Valeur d'authenticité: **moyenne**
 Valeur de rareté:

Valeur patrimoniale : faible

Date estimée | Date connue
 1890-1913 | -

Typologie formelle: Vernaculaire américain



IMG_2021.jpg

55 rue Saint-Charles

Catégorie de bien: **Bâtiment principal d'intérêt patrimonial**

Valeur d'âge:
 Valeur d'architecture:
 Valeur d'usage:
 Valeur historique:
 Valeur de contexte: **bonne**
 Valeur d'authenticité: **moyenne**
 Valeur de rareté:

Valeur patrimoniale : moyenne

Date estimée | Date connue
 1860- | -

Typologie formelle: Maison traditionnelle québécoise



CBIMG_0831.jpg

56 rue Saint-Charles

Catégorie de bien: **Bâtiment principal d'intérêt patrimonial**

Valeur d'âge:
 Valeur d'architecture:
 Valeur d'usage:
 Valeur historique:
 Valeur de contexte: **bonne**
 Valeur d'authenticité: **bonne**
 Valeur de rareté:

Valeur patrimoniale : moyenne

Date estimée | Date connue
 1912- | -

Typologie formelle: Édifice à toit plat



IMG_2028.jpg

57 61 rue Saint-Charles

Catégorie de bien: **Bâtiment principal d'intérêt patrimonial**

Valeur d'âge:
 Valeur d'architecture:
 Valeur d'usage:
 Valeur historique:
 Valeur de contexte: **bonne**
 Valeur d'authenticité: **moyenne**
 Valeur de rareté:

Valeur patrimoniale : faible

Date estimée | Date connue
 1880-1913 | -

Typologie formelle: Édifice cubique (d'inspiration Four Square Style)



IMG_2035.jpg

58 60 rue Saint-Charles

Catégorie de bien: **Bâtiment principal d'intérêt patrimonial**

Valeur d'âge:
 Valeur d'architecture:
 Valeur d'usage:
 Valeur historique:
 Valeur de contexte: **bonne**
 Valeur d'authenticité: **moyenne**
 Valeur de rareté:

Valeur patrimoniale : faible

Date estimée | Date connue
 1900-1945 | -

Typologie formelle: Édifice à toit plat



IMG_2046.jpg

65 67 rue Saint-Charles

Catégorie de bien: **Bâtiment principal d'intérêt patrimonial**

Valeur d'âge:
 Valeur d'architecture:
 Valeur d'usage:
 Valeur historique:
 Valeur de contexte: **bonne**
 Valeur d'authenticité: **moyenne**
 Valeur de rareté:

Valeur patrimoniale : moyenne

Date estimée | Date connue
 1938- | -

Typologie formelle: Édifice cubique (d'inspiration Four Square Style)



CBIMG_0839.jpg

68 70 rue Saint-Charles

Catégorie de bien: **Bâtiment principal d'intérêt patrimonial**

Valeur d'âge:
 Valeur d'architecture:
 Valeur d'usage:
 Valeur historique:
 Valeur de contexte: **bonne**
 Valeur d'authenticité: **moyenne**
 Valeur de rareté:

Valeur patrimoniale : faible

Date estimée | Date connue
 1925- | -

Typologie formelle: Édifice à toit plat



IMG_2054.jpg

69 71 rue Saint-Charles

Catégorie de bien: **Bâtiment principal d'intérêt patrimonial**

Valeur d'âge:
 Valeur d'architecture:
 Valeur d'usage:
 Valeur historique:
 Valeur de contexte: **bonne**
 Valeur d'authenticité: **bonne**
 Valeur de rareté:

Valeur patrimoniale : faible

Date estimée | Date connue
 1950-1960 | -

Typologie formelle: Édifice à toit plat



IMG_2065.jpg

Sainte-Thérèse

No de fiche : 377

77 79 rue Saint-Charles

Catégorie de bien: **Bâtiment principal d'intérêt patrimonial**

Valeur d'âge:
Valeur d'architecture: **valeur d'architecture**
Valeur d'usage:
Valeur historique:
Valeur de contexte: **bonne**
Valeur d'authenticité: **supérieure**
Valeur de rareté:

Valeur patrimoniale : forte

Date estimée | Date connue
1914- | 1914-

Typologie formelle: **Édifice à toit plat**



CBIMG_0851.jpg

Sainte-Thérèse

No de fiche : 378

80 rue Saint-Charles

Catégorie de bien: **Bâtiment principal d'intérêt patrimonial**

Valeur d'âge:
Valeur d'architecture:
Valeur d'usage:
Valeur historique:
Valeur de contexte: **bonne**
Valeur d'authenticité: **moyenne**
Valeur de rareté:

Valeur patrimoniale : moyenne

Date estimée | Date connue
1910- | -

Typologie formelle: **Édifice cubique (d'inspiration Four Square Style)**



IMG_2071.jpg

Sainte-Thérèse

No de fiche : 379

81 87 rue Saint-Charles

Catégorie de bien: **Bâtiment principal d'intérêt patrimonial**

Valeur d'âge:
Valeur d'architecture:
Valeur d'usage:
Valeur historique:
Valeur de contexte: **bonne**
Valeur d'authenticité: **moyenne**
Valeur de rareté:

Valeur patrimoniale : faible

Date estimée | Date connue
1950- | -

Typologie formelle: **Édifice à toit plat**



IMG_2083.jpg

Sainte-Thérèse

No de fiche : 380

86 88 rue Saint-Charles

Catégorie de bien: **Bâtiment principal d'intérêt patrimonial**

Valeur d'âge:
Valeur d'architecture:
Valeur d'usage:
Valeur historique:
Valeur de contexte: **bonne**
Valeur d'authenticité: **bonne**
Valeur de rareté:

Valeur patrimoniale : faible

Date estimée | Date connue
1945- | -

Typologie formelle: **Édifice à toit plat**



IMG_2101.jpg

Sainte-Thérèse

No de fiche : 381

89 rue Saint-Charles

Catégorie de bien: **Bâtiment principal d'intérêt patrimonial**

Valeur d'âge:
Valeur d'architecture: **valeur d'âge**
Valeur d'usage:
Valeur historique:
Valeur de contexte: **bonne**
Valeur d'authenticité: **moyenne**
Valeur de rareté: **valeur de rareté**

Valeur patrimoniale : forte

Date estimée | Date connue
1835- | -

Typologie formelle: **Maison traditionnelle québécoise**



CBIMG_0868.jpg

Sainte-Thérèse

No de fiche : 382

94 rue Saint-Charles

Catégorie de bien: **Bâtiment principal d'intérêt patrimonial**

Valeur d'âge:
Valeur d'architecture:
Valeur d'usage:
Valeur historique:
Valeur de contexte: **bonne**
Valeur d'authenticité: **moyenne**
Valeur de rareté:

Valeur patrimoniale : faible

Date estimée | Date connue
1950- | -

Typologie formelle: **Bungalow ancien**



IMG_2120.jpg

Sainte-Thérèse

No de fiche : 383

97 rue Saint-Charles

Catégorie de bien: **Bâtiment principal d'intérêt patrimonial**

Valeur d'âge:
Valeur d'architecture:
Valeur d'usage:
Valeur historique:
Valeur de contexte: **bonne**
Valeur d'authenticité: **moyenne**
Valeur de rareté:

Valeur patrimoniale : faible

Date estimée | Date connue
1900-1930 | -

Typologie formelle: **Édifice à toit plat**



IMG_2104.jpg

Sainte-Thérèse

No de fiche : 384

99 rue Saint-Charles

Catégorie de bien: **Bâtiment principal d'intérêt patrimonial**

Valeur d'âge:
Valeur d'architecture:
Valeur d'usage:
Valeur historique:
Valeur de contexte: **bonne**
Valeur d'authenticité: **moyenne**
Valeur de rareté:

Valeur patrimoniale : faible

Date estimée | Date connue
1910-1940 | -

Typologie formelle: **Vernaculaire américain**



IMG_2117.jpg

101 rue Saint-Charles

Catégorie de bien: **Bâtiment principal d'intérêt patrimonial**

Valeur d'âge:
 Valeur d'architecture:
 Valeur d'usage:
 Valeur historique:
 Valeur de contexte: **bonne**
 Valeur d'authenticité: **moyenne**
 Valeur de rareté:

Valeur patrimoniale : moyenne

Date estimée	Date connue
1850-1880	-

Typologie formelle: **Maison traditionnelle québécoise**



CBIMG_0872.jpg

103 rue Saint-Charles

Catégorie de bien: **Bâtiment principal d'intérêt patrimonial**

Valeur d'âge:
 Valeur d'architecture:
 Valeur d'usage:
 Valeur historique:
 Valeur de contexte: **bonne**
 Valeur d'authenticité: **moyenne**
 Valeur de rareté:

Valeur patrimoniale : faible

Date estimée	Date connue
1900-1940	-

Typologie formelle: **Vernaculaire américain**



IMG_2126.jpg

104 106 rue Saint-Charles

Maison Joseph-Adolphe-Chapleau

Catégorie de bien: **Bâtiment principal d'intérêt patrimonial**

Valeur d'âge: **valeur d'âge**
 Valeur d'architecture:
 Valeur d'usage: **valeur d'usage**
 Valeur historique:
 Valeur de contexte: **moyenne**
 Valeur d'authenticité: **bonne**
 Valeur de rareté: **valeur de rareté**

Valeur patrimoniale : supérieure

Date estimée	Date connue
1810-	-

Typologie formelle: **Édifice à toit à deux versants droits d'inspiration néoclassique**



CBIMG_1159.jpg

105 rue Saint-Charles

Catégorie de bien: **Bâtiment principal d'intérêt patrimonial**

Valeur d'âge:
 Valeur d'architecture:
 Valeur d'usage:
 Valeur historique:
 Valeur de contexte: **bonne**
 Valeur d'authenticité: **moyenne**
 Valeur de rareté:

Valeur patrimoniale : faible

Date estimée	Date connue
1910-1940	-

Typologie formelle: **Édifice cubique (d'inspiration Four Square Style)**



IMG_2132.jpg

107 rue Saint-Charles

Catégorie de bien: **Bâtiment principal d'intérêt patrimonial**

Valeur d'âge:
 Valeur d'architecture:
 Valeur d'usage:
 Valeur historique:
 Valeur de contexte: **bonne**
 Valeur d'authenticité: **moyenne**
 Valeur de rareté:

Valeur patrimoniale : faible

Date estimée	Date connue
1938-	-

Typologie formelle: **Édifice cubique (d'inspiration Four Square Style)**



IMG_2141.jpg

173 rue Saint-Charles

Catégorie de bien: **Bâtiment principal d'intérêt patrimonial**

Valeur d'âge:
 Valeur d'architecture:
 Valeur d'usage:
 Valeur historique:
 Valeur de contexte: **moyenne**
 Valeur d'authenticité: **faible**
 Valeur de rareté:

Valeur patrimoniale : faible

Date estimée	Date connue
1948-	-

Typologie formelle: **Bungalow ancien**



IMG_2143.jpg

174 176 rue Saint-Charles

Catégorie de bien: **Bâtiment principal d'intérêt patrimonial**

Valeur d'âge:
 Valeur d'architecture:
 Valeur d'usage:
 Valeur historique:
 Valeur de contexte: **moyenne**
 Valeur d'authenticité: **moyenne**
 Valeur de rareté: **valeur de rareté**

Valeur patrimoniale : moyenne

Date estimée	Date connue
1945-	-

Typologie formelle: **Boomtown**



IMG_2154.jpg

175 rue Saint-Charles

Catégorie de bien: **Bâtiment principal d'intérêt patrimonial**

Valeur d'âge:
 Valeur d'architecture:
 Valeur d'usage:
 Valeur historique:
 Valeur de contexte: **moyenne**
 Valeur d'authenticité: **moyenne**
 Valeur de rareté:

Valeur patrimoniale : faible

Date estimée	Date connue
1930-1940	-

Typologie formelle: **Bungalow ancien**



IMG_2151.jpg

Sainte-Thérèse

No de fiche : 393

189 rue Saint-Charles

Catégorie de bien: **Bâtiment principal d'intérêt patrimonial**

Valeur d'âge:
Valeur d'architecture: **valeur d'architecture**
Valeur d'usage:
Valeur historique:
Valeur de contexte: **faible**
Valeur d'authenticité: **moyenne**
Valeur de rareté:

Valeur patrimoniale : **forte**

Date estimée | Date connue
1835-1865 | -

Typologie formelle: **Maison traditionnelle québécoise**



CBIMG_0883.jpg

Sainte-Thérèse

No de fiche : 394

9 rue Saint-Eusèbe

Catégorie de bien: **Bâtiment principal d'intérêt patrimonial**

Valeur d'âge:
Valeur d'architecture:
Valeur d'usage:
Valeur historique:
Valeur de contexte: **bonne**
Valeur d'authenticité: **moyenne**
Valeur de rareté:

Valeur patrimoniale : **moyenne**

Date estimée | Date connue
1860-1880 | -

Typologie formelle: **Maison traditionnelle québécoise**



BIMG_0541.jpg

Sainte-Thérèse

No de fiche : 395

3 5 rue Saint-Jean

Catégorie de bien: **Bâtiment principal d'intérêt patrimonial**

Valeur d'âge:
Valeur d'architecture:
Valeur d'usage:
Valeur historique:
Valeur de contexte: **supérieure**
Valeur d'authenticité: **supérieure**
Valeur de rareté:

Valeur patrimoniale : **forte**

Date estimée | Date connue
1910- | -

Typologie formelle: **Édifice à toit plat**



BIMG_0018.jpg

Sainte-Thérèse

No de fiche : 396

7 9 rue Saint-Jean

Catégorie de bien: **Bâtiment principal d'intérêt patrimonial**

Valeur d'âge: **valeur d'âge**
Valeur d'architecture:
Valeur d'usage:
Valeur historique:
Valeur de contexte: **supérieure**
Valeur d'authenticité: **moyenne**
Valeur de rareté:

Valeur patrimoniale : **forte**

Date estimée | Date connue
1835-1867 | -

Typologie formelle: **Maison traditionnelle québécoise**



BIMG_0021.jpg

Sainte-Thérèse

No de fiche : 397

11 rue Saint-Jean

Catégorie de bien: **Bâtiment principal d'intérêt patrimonial**

Valeur d'âge: **valeur d'âge**
Valeur d'architecture:
Valeur d'usage:
Valeur historique:
Valeur de contexte: **supérieure**
Valeur d'authenticité: **moyenne**
Valeur de rareté:

Valeur patrimoniale : **forte**

Date estimée | Date connue
1840-1880 | -

Typologie formelle: **Maison traditionnelle québécoise**



BIMG_0033.jpg

Sainte-Thérèse

No de fiche : 398

15 rue Saint-Jean

Catégorie de bien: **Bâtiment principal d'intérêt patrimonial**

Valeur d'âge:
Valeur d'architecture:
Valeur d'usage:
Valeur historique:
Valeur de contexte: **supérieure**
Valeur d'authenticité: **moyenne**
Valeur de rareté:

Valeur patrimoniale : **forte**

Date estimée | Date connue
1875- | -

Typologie formelle: **Édifice à toit plat**



BIMG_0047.jpg

Sainte-Thérèse

No de fiche : 399

17 19 rue Saint-Jean

Catégorie de bien: **Bâtiment principal d'intérêt patrimonial**

Valeur d'âge:
Valeur d'architecture:
Valeur d'usage:
Valeur historique:
Valeur de contexte: **supérieure**
Valeur d'authenticité: **faible**
Valeur de rareté:

Valeur patrimoniale : **faible**

Date estimée | Date connue
1929- | -

Typologie formelle: **Vernaculaire américain**



BIMG_0057.jpg

Sainte-Thérèse

No de fiche : 400

24 rue Saint-Jean

Catégorie de bien: **Bâtiment principal d'intérêt patrimonial**

Valeur d'âge:
Valeur d'architecture:
Valeur d'usage:
Valeur historique:
Valeur de contexte: **bonne**
Valeur d'authenticité: **bonne**
Valeur de rareté:

Valeur patrimoniale : **forte**

Date estimée | Date connue
1868- | -

Typologie formelle: **Maison traditionnelle québécoise**



BIMG_0298.jpg

Sainte-Thérèse

No de fiche : 401

25 rue Saint-Jean

Catégorie de bien: **Bâtiment principal d'intérêt patrimonial**

Valeur d'âge:
Valeur d'architecture:
Valeur d'usage:
Valeur historique:
Valeur de contexte: **supérieure**
Valeur d'authenticité: **moyenne**
Valeur de rareté:

Valeur patrimoniale : moyenne

Date estimée | Date connue
1910- | -

Typologie formelle: **Édifice à toit plat**



BIMG_0066.jpg

Sainte-Thérèse

No de fiche : 405

39 41 rue Saint-Jean

Catégorie de bien: **Bâtiment principal d'intérêt patrimonial**

Valeur d'âge:
Valeur d'architecture:
Valeur d'usage:
Valeur historique:
Valeur de contexte: **supérieure**
Valeur d'authenticité: **moyenne**
Valeur de rareté:

Valeur patrimoniale : moyenne

Date estimée | Date connue
1910- | -

Typologie formelle: **Vernaculaire américain**



BIMG_0093.jpg

Sainte-Thérèse

No de fiche : 402

27 rue Saint-Jean

Catégorie de bien: **Bâtiment principal d'intérêt patrimonial**

Valeur d'âge:
Valeur d'architecture:
Valeur d'usage:
Valeur historique:
Valeur de contexte: **supérieure**
Valeur d'authenticité: **moyenne**
Valeur de rareté:

Valeur patrimoniale : moyenne

Date estimée | Date connue
1907-1914 | -

Typologie formelle: **Vernaculaire américain**



BIMG_0072.jpg

Sainte-Thérèse

No de fiche : 406

42 rue Saint-Jean

Catégorie de bien: **Bâtiment principal d'intérêt patrimonial**

Valeur d'âge:
Valeur d'architecture:
Valeur d'usage:
Valeur historique:
Valeur de contexte: **bonne**
Valeur d'authenticité: **moyenne**
Valeur de rareté:

Valeur patrimoniale : faible

Date estimée | Date connue
1912- | -

Typologie formelle: **Édifice à toit plat**



BIMG_0302.jpg

Sainte-Thérèse

No de fiche : 403

31 rue Saint-Jean

Catégorie de bien: **Bâtiment principal d'intérêt patrimonial**

Valeur d'âge:
Valeur d'architecture:
Valeur d'usage:
Valeur historique:
Valeur de contexte: **supérieure**
Valeur d'authenticité: **moyenne**
Valeur de rareté:

Valeur patrimoniale : faible

Date estimée | Date connue
1943- | -

Typologie formelle: **Arts and Crafts**



BIMG_0076.jpg

Sainte-Thérèse

No de fiche : 407

43 rue Saint-Jean

Catégorie de bien: **Bâtiment principal d'intérêt patrimonial**

Valeur d'âge:
Valeur d'architecture:
Valeur d'usage:
Valeur historique:
Valeur de contexte: **supérieure**
Valeur d'authenticité: **moyenne**
Valeur de rareté:

Valeur patrimoniale : moyenne

Date estimée | Date connue
1855-1880 | -

Typologie formelle: **Maison traditionnelle québécoise**



BIMG_0107.jpg

Sainte-Thérèse

No de fiche : 404

37 rue Saint-Jean

Catégorie de bien: **Bâtiment principal d'intérêt patrimonial**

Valeur d'âge:
Valeur d'architecture:
Valeur d'usage:
Valeur historique:
Valeur de contexte: **supérieure**
Valeur d'authenticité: **moyenne**
Valeur de rareté:

Valeur patrimoniale : moyenne

Date estimée | Date connue
1890-1920 | -

Typologie formelle: **Vernaculaire américain**



BIMG_0088.jpg

Sainte-Thérèse

No de fiche : 408

44 46 rue Saint-Jean

Catégorie de bien: **Bâtiment principal d'intérêt patrimonial**

Valeur d'âge:
Valeur d'architecture:
Valeur d'usage:
Valeur historique:
Valeur de contexte: **bonne**
Valeur d'authenticité: **moyenne**
Valeur de rareté:

Valeur patrimoniale : faible

Date estimée | Date connue
1908- | -

Typologie formelle: **Édifice à toit plat**



BIMG_0309.jpg

Sainte-Thérèse

No de fiche : 409

48 rue Saint-Jean

Catégorie de bien: **Bâtiment principal d'intérêt patrimonial**

Valeur d'âge:
 Valeur d'architecture:
 Valeur d'usage:
 Valeur historique:
 Valeur de contexte: **bonne**
 Valeur d'authenticité: **moyenne**
 Valeur de rareté:

Valeur patrimoniale : faible

Date estimée	Date connue
1912 -	-

Typologie formelle: **Édifice à toit plat**



BIMG_0318.jpg

Sainte-Thérèse

No de fiche : 410

49 rue Saint-Jean

Catégorie de bien: **Bâtiment principal d'intérêt patrimonial**

Valeur d'âge:
 Valeur d'architecture:
 Valeur d'usage:
 Valeur historique:
 Valeur de contexte: **supérieure**
 Valeur d'authenticité: **moyenne**
 Valeur de rareté:

Valeur patrimoniale : faible

Date estimée	Date connue
1955 -1960	-

Typologie formelle: **Arts and Crafts**



BIMG_0110.jpg

Sainte-Thérèse

No de fiche : 411

50 rue Saint-Jean

Catégorie de bien: **Bâtiment principal d'intérêt patrimonial**

Valeur d'âge:
 Valeur d'architecture:
 Valeur d'usage:
 Valeur historique:
 Valeur de contexte: **bonne**
 Valeur d'authenticité: **moyenne**
 Valeur de rareté:

Valeur patrimoniale : faible

Date estimée	Date connue
1905 -1930	-

Typologie formelle: **Édifice à toit plat**



BIMG_0326.jpg

Sainte-Thérèse

No de fiche : 412

58 60 rue Saint-Jean

Maison des Gravel

Catégorie de bien: **Bâtiment principal d'intérêt patrimonial**

Valeur d'âge:
 Valeur d'architecture:
 Valeur d'usage:
 Valeur historique:
 Valeur de contexte: **bonne**
 Valeur d'authenticité: **moyenne**
 Valeur de rareté:

Valeur patrimoniale : faible

Date estimée	Date connue
1905 -1930	-

Typologie formelle: **Édifice à toit plat**



BIMG_0337.jpg

Sainte-Thérèse

No de fiche : 413

63 rue Saint-Jean

Ancienne laiterie térésienne

Catégorie de bien: **Bâtiment principal d'intérêt patrimonial**

Valeur d'âge:
 Valeur d'architecture:
 Valeur d'usage: **valeur d'usage**
 Valeur historique:
 Valeur de contexte: **supérieure**
 Valeur d'authenticité: **moyenne**
 Valeur de rareté:

Valeur patrimoniale : moyenne

Date estimée	Date connue
1915 -1954	-

Typologie formelle: **Hors-type**



BIMG_0117.jpg

Sainte-Thérèse

No de fiche : 414

68 70 rue Saint-Jean

Catégorie de bien: **Bâtiment principal d'intérêt patrimonial**

Valeur d'âge:
 Valeur d'architecture:
 Valeur d'usage:
 Valeur historique:
 Valeur de contexte: **bonne**
 Valeur d'authenticité: **bonne**
 Valeur de rareté:

Valeur patrimoniale : moyenne

Date estimée	Date connue
1900 -1914	-

Typologie formelle: **Édifice à toit plat**



BIMG_0341.jpg

Sainte-Thérèse

No de fiche : 415

69 rue Saint-Jean

Catégorie de bien: **Bâtiment principal d'intérêt patrimonial**

Valeur d'âge:
 Valeur d'architecture:
 Valeur d'usage:
 Valeur historique:
 Valeur de contexte: **bonne**
 Valeur d'authenticité: **faible**
 Valeur de rareté:

Valeur patrimoniale : moyenne

Date estimée	Date connue
1880 -1913	-

Typologie formelle: **Maison traditionnelle québécoise**



BIMG_0127.jpg

Sainte-Thérèse

No de fiche : 416

73 75 rue Saint-Jean

Catégorie de bien: **Bâtiment principal d'intérêt patrimonial**

Valeur d'âge:
 Valeur d'architecture:
 Valeur d'usage:
 Valeur historique:
 Valeur de contexte: **bonne**
 Valeur d'authenticité: **moyenne**
 Valeur de rareté:

Valeur patrimoniale : faible

Date estimée	Date connue
1915 -1940	-

Typologie formelle: **Édifice à toit plat**



BIMG_0134.jpg

74 76 rue Saint-Jean

Catégorie de bien: **Bâtiment principal d'intérêt patrimonial**

Valeur d'âge:
 Valeur d'architecture:
 Valeur d'usage:
 Valeur historique:
 Valeur de contexte: **bonne**
 Valeur d'authenticité: **moyenne**
 Valeur de rareté:

Valeur patrimoniale : faible

Date estimée	Date connue
1910-	-

Typologie formelle: **Édifice à toit plat**

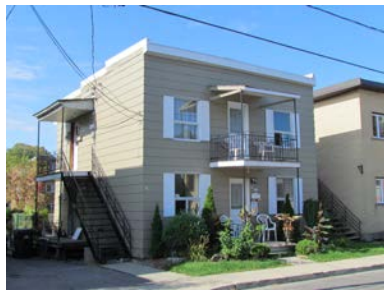

BIMG_0357.jpg

78 80 rue Saint-Jean

Catégorie de bien: **Bâtiment principal d'intérêt patrimonial**

Valeur d'âge:
 Valeur d'architecture:
 Valeur d'usage:
 Valeur historique:
 Valeur de contexte: **bonne**
 Valeur d'authenticité: **moyenne**
 Valeur de rareté:

Valeur patrimoniale : faible

Date estimée	Date connue
1922-	-

Typologie formelle: **Édifice à toit plat**



BIMG_0351.jpg

6 8 rue Saint-Joseph

Catégorie de bien: **Bâtiment principal d'intérêt patrimonial**

Valeur d'âge: **valeur d'âge**
 Valeur d'architecture:
 Valeur d'usage:
 Valeur historique:
 Valeur de contexte: **supérieure**
 Valeur d'authenticité: **moyenne**
 Valeur de rareté:

Valeur patrimoniale : moyenne

Date estimée	Date connue
1840-1880	-

Typologie formelle: **Maison traditionnelle québécoise**



CBIMG_0929.jpg

10 16 rue Saint-Joseph

Catégorie de bien: **Bâtiment principal d'intérêt patrimonial**

Valeur d'âge:
 Valeur d'architecture: **valeur d'architecture**
 Valeur d'usage:
 Valeur historique:
 Valeur de contexte: **supérieure**
 Valeur d'authenticité: **bonne**
 Valeur de rareté:

Valeur patrimoniale : forte

Date estimée	Date connue
1900-1913	-

Typologie formelle: **Édifice à toit plat**



CBIMG_0940.jpg

18 20 rue Saint-Joseph

Catégorie de bien: **Bâtiment principal d'intérêt patrimonial**

Valeur d'âge:
 Valeur d'architecture:
 Valeur d'usage:
 Valeur historique:
 Valeur de contexte: **supérieure**
 Valeur d'authenticité: **bonne**
 Valeur de rareté:

Valeur patrimoniale : moyenne

Date estimée	Date connue
1880-1913	-

Typologie formelle: **Édifice à toit plat**



CBIMG_0958.jpg

24 26 rue Saint-Joseph

Catégorie de bien: **Bâtiment principal d'intérêt patrimonial**

Valeur d'âge:
 Valeur d'architecture: **valeur d'architecture**
 Valeur d'usage:
 Valeur historique:
 Valeur de contexte: **supérieure**
 Valeur d'authenticité: **bonne**
 Valeur de rareté:

Valeur patrimoniale : forte

Date estimée	Date connue
1910-	-

Typologie formelle: **Vernaculaire américain**



CBIMG_0967.jpg

30 rue Saint-Joseph

Catégorie de bien: **Bâtiment principal d'intérêt patrimonial**

Valeur d'âge:
 Valeur d'architecture: **valeur d'architecture**
 Valeur d'usage:
 Valeur historique:
 Valeur de contexte: **bonne**
 Valeur d'authenticité: **supérieure**
 Valeur de rareté: **valeur de rareté**

Valeur patrimoniale : supérieure

Date estimée	Date connue
1880-1900	-

Typologie formelle: **Édifice à toit à deux versants droits d'inspiration néoclassique**



CBIMG_0980.jpg

32 34 rue Saint-Joseph

Catégorie de bien: **Bâtiment principal d'intérêt patrimonial**

Valeur d'âge:
 Valeur d'architecture:
 Valeur d'usage:
 Valeur historique:
 Valeur de contexte: **bonne**
 Valeur d'authenticité: **moyenne**
 Valeur de rareté:

Valeur patrimoniale : faible

Date estimée	Date connue
1950-	-

Typologie formelle: **Édifice à toit plat**



BIMG_0706.jpg

36 40 rue Saint-Joseph

Catégorie de bien: **Bâtiment principal d'intérêt patrimonial**

Valeur d'âge:
 Valeur d'architecture:
 Valeur d'usage:
 Valeur historique:
 Valeur de contexte: **bonne**
 Valeur d'authenticité: **bonne**
 Valeur de rareté: **valeur de rareté**

Valeur patrimoniale : moyenne

Date estimée	Date connue
1880-1900	-

Typologie formelle: **Édifice à toit mansardé**



CBIMG_0996.jpg

50 54 rue Saint-Joseph

Catégorie de bien: **Bâtiment principal d'intérêt patrimonial**

Valeur d'âge:
 Valeur d'architecture:
 Valeur d'usage:
 Valeur historique:
 Valeur de contexte: **moyenne**
 Valeur d'authenticité: **moyenne**
 Valeur de rareté:

Valeur patrimoniale : faible

Date estimée	Date connue
1940-1945	-

Typologie formelle: **Hors-type**



BIMG_0714.jpg

66 68 rue Saint-Joseph

Catégorie de bien: **Bâtiment principal d'intérêt patrimonial**

Valeur d'âge:
 Valeur d'architecture: **valeur d'architecture**
 Valeur d'usage:
 Valeur historique:
 Valeur de contexte: **bonne**
 Valeur d'authenticité: **supérieure**
 Valeur de rareté:

Valeur patrimoniale : forte

Date estimée	Date connue
1880-1913	-

Typologie formelle: **Vernaculaire américain**



CBIMG_1006.jpg

72 rue Saint-Joseph

Forge Didace Labonté

Catégorie de bien: **Bâtiment principal d'intérêt patrimonial**

Valeur d'âge:
 Valeur d'architecture:
 Valeur d'usage:
 Valeur historique:
 Valeur de contexte: **bonne**
 Valeur d'authenticité: **moyenne**
 Valeur de rareté:

Valeur patrimoniale : forte

Date estimée	Date connue
1880-1913	-

Typologie formelle: **Vernaculaire américain**



CBIMG_1022.jpg

78 rue Saint-Joseph

Catégorie de bien: **Bâtiment principal d'intérêt patrimonial**

Valeur d'âge:
 Valeur d'architecture:
 Valeur d'usage:
 Valeur historique:
 Valeur de contexte: **bonne**
 Valeur d'authenticité: **moyenne**
 Valeur de rareté:

Valeur patrimoniale : moyenne

Date estimée	Date connue
1850-1880	-

Typologie formelle: **Maison traditionnelle québécoise**



CBIMG_1032.jpg

82 84 rue Saint-Joseph

Catégorie de bien: **Bâtiment principal d'intérêt patrimonial**

Valeur d'âge: **valeur d'âge**
 Valeur d'architecture:
 Valeur d'usage:
 Valeur historique:
 Valeur de contexte: **bonne**
 Valeur d'authenticité: **moyenne**
 Valeur de rareté: **valeur de rareté**

Valeur patrimoniale : forte

Date estimée	Date connue
1830-1880	-

Typologie formelle: **Maison traditionnelle québécoise**



CBIMG_1038.jpg

88 rue Saint-Joseph

Catégorie de bien: **Bâtiment principal d'intérêt patrimonial**

Valeur d'âge:
 Valeur d'architecture:
 Valeur d'usage:
 Valeur historique:
 Valeur de contexte: **moyenne**
 Valeur d'authenticité: **faible**
 Valeur de rareté:

Valeur patrimoniale : moyenne

Date estimée	Date connue
1860-1900	-

Typologie formelle: **Maison de colonisation**



BIMG_0625.jpg

98 100 rue Saint-Joseph

Catégorie de bien: **Bâtiment principal d'intérêt patrimonial**

Valeur d'âge:
 Valeur d'architecture:
 Valeur d'usage:
 Valeur historique:
 Valeur de contexte: **bonne**
 Valeur d'authenticité: **moyenne**
 Valeur de rareté:

Valeur patrimoniale : moyenne

Date estimée	Date connue
1900-1913	-

Typologie formelle: **Édifice à toit plat**



BIMG_0626.jpg

102 rue Saint-Joseph

Catégorie de bien: **Bâtiment principal d'intérêt patrimonial**

Valeur d'âge:
 Valeur d'architecture:
 Valeur d'usage:
 Valeur historique:
 Valeur de contexte: **bonne**
 Valeur d'authenticité: **bonne**
 Valeur de rareté:

Valeur patrimoniale : moyenne

Date estimée	Date connue
1850-1890	-

Typologie formelle: **Maison traditionnelle québécoise**



CBIMG_1047.jpg

106 rue Saint-Joseph

Catégorie de bien: **Bâtiment principal d'intérêt patrimonial**

Valeur d'âge:
 Valeur d'architecture:
 Valeur d'usage:
 Valeur historique:
 Valeur de contexte: **bonne**
 Valeur d'authenticité: **faible**
 Valeur de rareté:

Valeur patrimoniale : faible

Date estimée	Date connue
1890-1914	-

Typologie formelle: **Édifice à toit plat**



BIMG_0632.jpg

108 rue Saint-Joseph

Catégorie de bien: **Bâtiment principal d'intérêt patrimonial**

Valeur d'âge:
 Valeur d'architecture: **valeur d'architecture**
 Valeur d'usage:
 Valeur historique:
 Valeur de contexte: **bonne**
 Valeur d'authenticité: **excellente**
 Valeur de rareté: **valeur de rareté**

Valeur patrimoniale : supérieure

Date estimée	Date connue
1890-1913	-

Typologie formelle: **Édifice à toit à deux versants droits d'inspiration néoclassique**



CBIMG_1066.jpg

4 6 rue Saint-Lambert

Catégorie de bien: **Bâtiment principal d'intérêt patrimonial**

Valeur d'âge:
 Valeur d'architecture:
 Valeur d'usage:
 Valeur historique:
 Valeur de contexte: **supérieure**
 Valeur d'authenticité: **faible**
 Valeur de rareté:

Valeur patrimoniale : faible

Date estimée	Date connue
1900-1913	-

Typologie formelle: **Édifice cubique (d'inspiration Four Square Style)**



CBIMG_1685.jpg

7 rue Saint-Lambert

Catégorie de bien: **Bâtiment principal d'intérêt patrimonial**

Valeur d'âge:
 Valeur d'architecture:
 Valeur d'usage:
 Valeur historique:
 Valeur de contexte: **supérieure**
 Valeur d'authenticité: **bonne**
 Valeur de rareté:

Valeur patrimoniale : forte

Date estimée	Date connue
1900-1914	-

Typologie formelle: **Édifice cubique (d'inspiration Four Square Style)**



BIMG_1106.jpg

9 rue Saint-Lambert

Catégorie de bien: **Bâtiment principal d'intérêt patrimonial**

Valeur d'âge:
 Valeur d'architecture: **valeur d'architecture**
 Valeur d'usage:
 Valeur historique:
 Valeur de contexte: **supérieure**
 Valeur d'authenticité: **bonne**
 Valeur de rareté:

Valeur patrimoniale : forte

Date estimée	Date connue
1890-1912	-

Typologie formelle: **Vernaculaire américain**



BIMG_1095.jpg

10 rue Saint-Lambert

Maison Edmond-Labelle

Catégorie de bien: **Bâtiment principal d'intérêt patrimonial**

Valeur d'âge:
 Valeur d'architecture: **valeur d'architecture**
 Valeur d'usage:
 Valeur historique:
 Valeur de contexte: **supérieure**
 Valeur d'authenticité: **supérieure**
 Valeur de rareté:

Valeur patrimoniale : supérieure

Date estimée	Date connue
1840-1870	-

Typologie formelle: **Maison traditionnelle québécoise**



CBIMG_1682.jpg

12 14 rue Saint-Lambert

Catégorie de bien: **Bâtiment principal d'intérêt patrimonial**

Valeur d'âge:
 Valeur d'architecture:
 Valeur d'usage:
 Valeur historique:
 Valeur de contexte: **supérieure**
 Valeur d'authenticité: **moyenne**
 Valeur de rareté:

Valeur patrimoniale : forte

Date estimée	Date connue
1860-1880	-

Typologie formelle: **Maison traditionnelle québécoise**



BIMG_1247.jpg

13 15 rue Saint-Lambert

Catégorie de bien: **Bâtiment principal d'intérêt patrimonial**

Valeur d'âge:
 Valeur d'architecture:
 Valeur d'usage:
 Valeur historique:
 Valeur de contexte: **supérieure**
 Valeur d'authenticité: **faible**
 Valeur de rareté:

Valeur patrimoniale : faible

Date estimée	Date connue
1900-1913	-

Typologie formelle: **Édifice à toit plat**



BIMG_1087.jpg

17 19 rue Saint-Lambert

Catégorie de bien: **Bâtiment principal d'intérêt patrimonial**

Valeur d'âge:
 Valeur d'architecture:
 Valeur d'usage:
 Valeur historique:
 Valeur de contexte: **supérieure**
 Valeur d'authenticité: **faible**
 Valeur de rareté:

Valeur patrimoniale : faible

Date estimée	Date connue
1900-1913	-

Typologie formelle: **Édifice à toit plat**



BIMG_1084.jpg

20 22 rue Saint-Lambert

Catégorie de bien: **Bâtiment principal d'intérêt patrimonial**

Valeur d'âge:
 Valeur d'architecture:
 Valeur d'usage:
 Valeur historique:
 Valeur de contexte: **bonne**
 Valeur d'authenticité: **moyenne**
 Valeur de rareté:

Valeur patrimoniale : faible

Date estimée	Date connue
1939-	-

Typologie formelle: **Édifice cubique (d'inspiration Four Square Style)**



BIMG_0511.jpg

21 rue Saint-Lambert

Catégorie de bien: **Bâtiment principal d'intérêt patrimonial**

Valeur d'âge:
 Valeur d'architecture:
 Valeur d'usage:
 Valeur historique:
 Valeur de contexte: **supérieure**
 Valeur d'authenticité: **faible**
 Valeur de rareté:

Valeur patrimoniale : faible

Date estimée	Date connue
1880-1900	-

Typologie formelle: **Édifice à toit plat**



BIMG_1077.jpg

23 rue Saint-Lambert

Catégorie de bien: **Bâtiment principal d'intérêt patrimonial**

Valeur d'âge:
 Valeur d'architecture:
 Valeur d'usage:
 Valeur historique:
 Valeur de contexte: **supérieure**
 Valeur d'authenticité: **moyenne**
 Valeur de rareté:

Valeur patrimoniale : moyenne

Date estimée	Date connue
1870-1900	-

Typologie formelle: **Vernaculaire américain**



BIMG_1064.jpg

24 rue Saint-Lambert

Catégorie de bien: **Bâtiment principal d'intérêt patrimonial**

Valeur d'âge:
 Valeur d'architecture:
 Valeur d'usage:
 Valeur historique:
 Valeur de contexte: **bonne**
 Valeur d'authenticité: **moyenne**
 Valeur de rareté:

Valeur patrimoniale : moyenne

Date estimée	Date connue
1870-1900	-

Typologie formelle: **Maison de colonisation**



BIMG_0499.jpg

25 rue Saint-Lambert

Catégorie de bien: **Bâtiment principal d'intérêt patrimonial**

Valeur d'âge:
 Valeur d'architecture:
 Valeur d'usage:
 Valeur historique:
 Valeur de contexte: **supérieure**
 Valeur d'authenticité: **moyenne**
 Valeur de rareté:

Valeur patrimoniale : moyenne

Date estimée	Date connue
1870-	-

Typologie formelle: **Maison traditionnelle québécoise**



BIMG_1054.jpg

26 rue Saint-Lambert

Catégorie de bien: **Bâtiment principal d'intérêt patrimonial**

Valeur d'âge:
 Valeur d'architecture:
 Valeur d'usage:
 Valeur historique:
 Valeur de contexte: **bonne**
 Valeur d'authenticité: **moyenne**
 Valeur de rareté:

Valeur patrimoniale : moyenne

Date estimée	Date connue
1880-1914	-

Typologie formelle: **Édifice d'inspiration néogothique**



BIMG_0494.jpg

28 rue Saint-Lambert

Catégorie de bien: **Bâtiment principal d'intérêt patrimonial**

Valeur d'âge:
 Valeur d'architecture:
 Valeur d'usage:
 Valeur historique:
 Valeur de contexte: **bonne**
 Valeur d'authenticité: **moyenne**
 Valeur de rareté:

Valeur patrimoniale : moyenne

Date estimée	Date connue
1868 -	-

Typologie formelle: **Maison traditionnelle québécoise**



BIMG_0482.jpg

29 rue Saint-Lambert

Catégorie de bien: **Bâtiment principal d'intérêt patrimonial**

Valeur d'âge:
 Valeur d'architecture:
 Valeur d'usage:
 Valeur historique:
 Valeur de contexte: **supérieure**
 Valeur d'authenticité: **moyenne**
 Valeur de rareté:

Valeur patrimoniale : moyenne

Date estimée	Date connue
1870-1900	-

Typologie formelle: **Maison de colonisation**



BIMG_1045.jpg

30 rue Saint-Lambert

Maison Herménégilde-Thibault

Catégorie de bien: **Bâtiment principal d'intérêt patrimonial**

Valeur d'âge:
 Valeur d'architecture:
 Valeur d'usage:
 Valeur historique:
 Valeur de contexte: **bonne**
 Valeur d'authenticité: **moyenne**
 Valeur de rareté:

Valeur patrimoniale : forte

Date estimée	Date connue
1872 -	-

Typologie formelle: **Maison traditionnelle québécoise**



BIMG_0473.jpg

34 rue Saint-Lambert

Catégorie de bien: **Bâtiment principal d'intérêt patrimonial**

Valeur d'âge:
 Valeur d'architecture:
 Valeur d'usage:
 Valeur historique:
 Valeur de contexte: **bonne**
 Valeur d'authenticité: **faible**
 Valeur de rareté:

Valeur patrimoniale : moyenne

Date estimée	Date connue
1868 -	-

Typologie formelle: **Édifice à toit plat**



BIMG_0469.jpg

36 rue Saint-Lambert

Catégorie de bien: **Bâtiment principal d'intérêt patrimonial**

Valeur d'âge:
 Valeur d'architecture:
 Valeur d'usage:
 Valeur historique:
 Valeur de contexte: **bonne**
 Valeur d'authenticité: **moyenne**
 Valeur de rareté:

Valeur patrimoniale : forte

Date estimée	Date connue
1850-1880	-

Typologie formelle: **Maison traditionnelle québécoise**



BIMG_0463.jpg

38 40 rue Saint-Lambert

Catégorie de bien: **Bâtiment principal d'intérêt patrimonial**

Valeur d'âge:
 Valeur d'architecture:
 Valeur d'usage: **valeur d'usage**
 Valeur historique:
 Valeur de contexte: **bonne**
 Valeur d'authenticité: **moyenne**
 Valeur de rareté:

Valeur patrimoniale : moyenne

Date estimée	Date connue
1900-1913	-

Typologie formelle: **Édifice à toit plat**



BIMG_0453.jpg

39 41 rue Saint-Lambert

Catégorie de bien: **Bâtiment principal d'intérêt patrimonial**

Valeur d'âge:
 Valeur d'architecture:
 Valeur d'usage:
 Valeur historique:
 Valeur de contexte: **supérieure**
 Valeur d'authenticité: **moyenne**
 Valeur de rareté:

Valeur patrimoniale : faible

Date estimée	Date connue
1900-1915	-

Typologie formelle: **Édifice à toit plat**



BIMG_1039.jpg

42 rue Saint-Lambert

Maison Rolland-Gauthier

Catégorie de bien: **Bâtiment principal d'intérêt patrimonial**

Valeur d'âge:
 Valeur d'architecture:
 Valeur d'usage:
 Valeur historique:
 Valeur de contexte: **bonne**
 Valeur d'authenticité: **moyenne**
 Valeur de rareté:

Valeur patrimoniale : forte

Date estimée	Date connue
1860 -	-

Typologie formelle: **Maison traditionnelle québécoise**



BIMG_0447.jpg

44 46 rue Saint-Lambert

Catégorie de bien: **Bâtiment principal d'intérêt patrimonial**

Valeur d'âge:
 Valeur d'architecture:
 Valeur d'usage:
 Valeur historique:
 Valeur de contexte: **bonne**
 Valeur d'authenticité: **moyenne**
 Valeur de rareté:

Valeur patrimoniale : faible

Date estimée	Date connue
1940-1945	-

Typologie formelle: Vernaculaire américain



BIMG_0440.jpg

Sainte-Thérèse

No de fiche : 458

71 73 rue Saint-Lambert

Catégorie de bien: **Bâtiment principal d'intérêt patrimonial**

Valeur d'âge:
 Valeur d'architecture:
 Valeur d'usage:
 Valeur historique:
 Valeur de contexte: **bonne**
 Valeur d'authenticité: **moyenne**
 Valeur de rareté:

Valeur patrimoniale : faible

Date estimée	Date connue
1910-1945	-

Typologie formelle: Édifice à toit plat



BIMG_1124.jpg

Sainte-Thérèse

No de fiche : 459

rue Saint-Louis

Oratoire Saint-Joseph / Chapelle de Charles-Joseph Ducharme

Catégorie de bien: **Bât. princ. d'int. pat. - Chapelle**

Valeur d'âge:
 Valeur d'architecture: **valeur d'architecture**
 Valeur d'usage: **valeur d'usage**
 Valeur historique:
 Valeur de contexte: **excellente**
 Valeur d'authenticité: **excellente**
 Valeur de rareté: **valeur de rareté**

Valeur patrimoniale : supérieure

Date estimée	Date connue
1886-1888	-

Typologie formelle: Architecture religieuse



BIMG_0416.jpg

Sainte-Thérèse

No de fiche : 460

19 21 rue Saint-Louis

Catégorie de bien: **Bâtiment principal d'intérêt patrimonial**

Valeur d'âge:
 Valeur d'architecture:
 Valeur d'usage:
 Valeur historique:
 Valeur de contexte: **supérieure**
 Valeur d'authenticité: **moyenne**
 Valeur de rareté:

Valeur patrimoniale : moyenne

Date estimée	Date connue
1860-1880	-

Typologie formelle: Maison traditionnelle québécoise



BIMG_0976.jpg

29 rue Saint-Louis

Catégorie de bien: **Bâtiment principal d'intérêt patrimonial**

Valeur d'âge:
 Valeur d'architecture:
 Valeur d'usage:
 Valeur historique:
 Valeur de contexte: **supérieure**
 Valeur d'authenticité: **moyenne**
 Valeur de rareté:

Valeur patrimoniale : forte

Date estimée	Date connue
1890-	-

Typologie formelle: Maison traditionnelle québécoise



BIMG_0968.jpg

Sainte-Thérèse

No de fiche : 462

43 45 rue Saint-Louis

Catégorie de bien: **Bâtiment principal d'intérêt patrimonial**

Valeur d'âge:
 Valeur d'architecture:
 Valeur d'usage:
 Valeur historique:
 Valeur de contexte: **supérieure**
 Valeur d'authenticité: **bonne**
 Valeur de rareté:

Valeur patrimoniale : moyenne

Date estimée	Date connue
1942-	-

Typologie formelle: Édifice à toit mansardé



BIMG_0965.jpg

Sainte-Thérèse

No de fiche : 463

45 rue Saint-Louis

Église du Sacré-Cœur-de-Jésus

Catégorie de bien: **Bât. princ. d'int. pat. - Église**

Valeur d'âge:
 Valeur d'architecture:
 Valeur d'usage: **valeur d'usage**
 Valeur historique:
 Valeur de contexte: **moyenne**
 Valeur d'authenticité: **supérieure**
 Valeur de rareté:

Valeur patrimoniale : forte

Date estimée	Date connue
1954-1955	1954-1955

Typologie formelle: Architecture religieuse



BIMG_0856.jpg

Sainte-Thérèse

No de fiche : 464

47 49 rue Saint-Louis

Catégorie de bien: **Bâtiment principal d'intérêt patrimonial**

Valeur d'âge:
 Valeur d'architecture:
 Valeur d'usage:
 Valeur historique:
 Valeur de contexte: **bonne**
 Valeur d'authenticité: **faible**
 Valeur de rareté:

Valeur patrimoniale : moyenne

Date estimée	Date connue
1883-	-

Typologie formelle: Vernaculaire américain



BIMG_0847.jpg

48 50 rue Saint-Louis

Aréna de Sainte-Thérèse

Catégorie de bien: **Bâtiment principal d'intérêt patrimonial**

Valeur d'âge:
 Valeur d'architecture:
 Valeur d'usage: **valeur d'usage**
 Valeur historique:
 Valeur de contexte: **bonne**
 Valeur d'authenticité: **faible**
 Valeur de rareté:

Valeur patrimoniale : faible

Date estimée | Date connue
 1951 - | -

Typologie formelle: **Hors-type**



BIMG_0432.jpg

Sainte-Thérèse

No de fiche : 466

53 rue Saint-Louis

Catégorie de bien: **Bâtiment principal d'intérêt patrimonial**

Valeur d'âge:
 Valeur d'architecture:
 Valeur d'usage:
 Valeur historique:
 Valeur de contexte: **bonne**
 Valeur d'authenticité: **moyenne**
 Valeur de rareté:

Valeur patrimoniale : forte

Date estimée | Date connue
 1830-1850 | -

Typologie formelle: **Maison traditionnelle québécoise**



BIMG_0845.jpg

Sainte-Thérèse

No de fiche : 467

57 61 rue Saint-Louis

Catégorie de bien: **Bâtiment principal d'intérêt patrimonial**

Valeur d'âge:
 Valeur d'architecture:
 Valeur d'usage:
 Valeur historique:
 Valeur de contexte: **bonne**
 Valeur d'authenticité: **moyenne**
 Valeur de rareté:

Valeur patrimoniale : moyenne

Date estimée | Date connue
 1890 - | -

Typologie formelle: **Édifice à toit à deux versants droits d'inspiration néoclassique**



BIMG_0838.jpg

Sainte-Thérèse

No de fiche : 468

63 rue Saint-Louis

Catégorie de bien: **Bâtiment principal d'intérêt patrimonial**

Valeur d'âge:
 Valeur d'architecture:
 Valeur d'usage:
 Valeur historique:
 Valeur de contexte: **bonne**
 Valeur d'authenticité: **bonne**
 Valeur de rareté:

Valeur patrimoniale : moyenne

Date estimée | Date connue
 1890-1900 | -

Typologie formelle: **Maison traditionnelle québécoise**



BIMG_0829.jpg

Sainte-Thérèse

No de fiche : 469

65 67 rue Saint-Louis

Catégorie de bien: **Bâtiment principal d'intérêt patrimonial**

Valeur d'âge:
 Valeur d'architecture:
 Valeur d'usage:
 Valeur historique:
 Valeur de contexte: **bonne**
 Valeur d'authenticité: **moyenne**
 Valeur de rareté:

Valeur patrimoniale : faible

Date estimée | Date connue
 1900-1914 | -

Typologie formelle: **Édifice à toit plat**



BIMG_0824.jpg

Sainte-Thérèse

No de fiche : 470

69 71 rue Saint-Louis

Catégorie de bien: **Bâtiment principal d'intérêt patrimonial**

Valeur d'âge:
 Valeur d'architecture:
 Valeur d'usage:
 Valeur historique:
 Valeur de contexte: **bonne**
 Valeur d'authenticité: **moyenne**
 Valeur de rareté:

Valeur patrimoniale : moyenne

Date estimée | Date connue
 1880-1930 | -

Typologie formelle: **Édifice cubique (d'inspiration Four Square Style)**



BIMG_0813.jpg

Sainte-Thérèse

No de fiche : 471

73 rue Saint-Louis

Catégorie de bien: **Bâtiment principal d'intérêt patrimonial**

Valeur d'âge:
 Valeur d'architecture:
 Valeur d'usage:
 Valeur historique:
 Valeur de contexte: **bonne**
 Valeur d'authenticité: **faible**
 Valeur de rareté:

Valeur patrimoniale : faible

Date estimée | Date connue
 1912 - | -

Typologie formelle: **Vernaculaire américain**



BIMG_0798.jpg

Sainte-Thérèse

No de fiche : 472

77 rue Saint-Louis

Catégorie de bien: **Bâtiment principal d'intérêt patrimonial**

Valeur d'âge:
 Valeur d'architecture:
 Valeur d'usage:
 Valeur historique:
 Valeur de contexte: **bonne**
 Valeur d'authenticité: **moyenne**
 Valeur de rareté:

Valeur patrimoniale : faible

Date estimée | Date connue
 1900-1940 | -

Typologie formelle: **Édifice à toit plat**



BIMG_0807.jpg

79 81 rue Saint-Louis

Catégorie de bien: **Bâtiment principal d'intérêt patrimonial**

Valeur d'âge:
 Valeur d'architecture:
 Valeur d'usage:
 Valeur historique:
 Valeur de contexte: **bonne**
 Valeur d'authenticité: **moyenne**
 Valeur de rareté:

Valeur patrimoniale : faible

Date estimée	Date connue
1890-1940	-

Typologie formelle: **Édifice à toit plat**



BIMG_0790.jpg

Sainte-Thérèse

83 rue Saint-Louis

Catégorie de bien: **Bâtiment principal d'intérêt patrimonial**

Valeur d'âge:
 Valeur d'architecture:
 Valeur d'usage:
 Valeur historique:
 Valeur de contexte: **bonne**
 Valeur d'authenticité: **supérieure**
 Valeur de rareté:

Valeur patrimoniale : moyenne

Date estimée	Date connue
1914-1930	-

Typologie formelle: **Édifice cubique (d'inspiration Four Square Style)**



BIMG_0783.jpg

Sainte-Thérèse

85 87 rue Saint-Louis

Catégorie de bien: **Bâtiment principal d'intérêt patrimonial**

Valeur d'âge:
 Valeur d'architecture:
 Valeur d'usage:
 Valeur historique:
 Valeur de contexte: **bonne**
 Valeur d'authenticité: **moyenne**
 Valeur de rareté:

Valeur patrimoniale : faible

Date estimée	Date connue
1915-1950	-

Typologie formelle: **Édifice à toit plat**



BIMG_0776.jpg

Sainte-Thérèse

89 91 rue Saint-Louis

Catégorie de bien: **Bâtiment principal d'intérêt patrimonial**

Valeur d'âge:
 Valeur d'architecture:
 Valeur d'usage:
 Valeur historique:
 Valeur de contexte: **bonne**
 Valeur d'authenticité: **moyenne**
 Valeur de rareté:

Valeur patrimoniale : moyenne

Date estimée	Date connue
1890-1914	-

Typologie formelle: **Édifice à toit plat**



BIMG_0765.jpg

97 99 rue Saint-Louis

Catégorie de bien: **Bâtiment principal d'intérêt patrimonial**

Valeur d'âge:
 Valeur d'architecture:
 Valeur d'usage:
 Valeur historique:
 Valeur de contexte: **bonne**
 Valeur d'authenticité: **moyenne**
 Valeur de rareté:

Valeur patrimoniale : faible

Date estimée	Date connue
1910-1-945	-

Typologie formelle: **Édifice cubique (d'inspiration Four Square Style)**



BIMG_0762.jpg

Sainte-Thérèse

103 rue Saint-Louis

Catégorie de bien: **Bâtiment principal d'intérêt patrimonial**

Valeur d'âge:
 Valeur d'architecture:
 Valeur d'usage:
 Valeur historique:
 Valeur de contexte: **bonne**
 Valeur d'authenticité: **moyenne**
 Valeur de rareté:

Valeur patrimoniale : faible

Date estimée	Date connue
1920-	-

Typologie formelle: **Édifice à toit plat**



BIMG_0753.jpg

Sainte-Thérèse

105 107 rue Saint-Louis

Catégorie de bien: **Bâtiment principal d'intérêt patrimonial**

Valeur d'âge:
 Valeur d'architecture:
 Valeur d'usage:
 Valeur historique:
 Valeur de contexte: **bonne**
 Valeur d'authenticité: **moyenne**
 Valeur de rareté:

Valeur patrimoniale : faible

Date estimée	Date connue
1918-	-

Typologie formelle: **Édifice à toit plat**



BIMG_0743.jpg

Sainte-Thérèse

117 119 rue Saint-Louis

Catégorie de bien: **Bâtiment principal d'intérêt patrimonial**

Valeur d'âge:
 Valeur d'architecture:
 Valeur d'usage:
 Valeur historique:
 Valeur de contexte: **moyenne**
 Valeur d'authenticité: **moyenne**
 Valeur de rareté:

Valeur patrimoniale : faible

Date estimée	Date connue
1900-1945	-

Typologie formelle: **Maison à fausse mansarde**



BIMG_0740.jpg

8 rue Saint-Stanislas

Catégorie de bien: **Bâtiment principal d'intérêt patrimonial**

Valeur d'âge:
 Valeur d'architecture:
 Valeur d'usage:
 Valeur historique:
 Valeur de contexte: **bonne**
 Valeur d'authenticité: **bonne**
 Valeur de rareté:

Valeur patrimoniale : moyenne

Date estimée	Date connue
1880-1900	-

Typologie formelle: **Édifice à toit à deux versants droits d'inspiration néoclassique**



CBIMG_0521.jpg

Sainte-Thérèse

2 4 rue Tassé

Maison Donat-Landry

Catégorie de bien: **Bâtiment principal d'intérêt patrimonial**

Valeur d'âge:
 Valeur d'architecture: **valeur d'architecture**
 Valeur d'usage:
 Valeur historique:
 Valeur de contexte: **moyenne**
 Valeur d'authenticité: **excellente**
 Valeur de rareté: **valeur de rareté**

Valeur patrimoniale : supérieure

Date estimée	Date connue
1918-	-

Typologie formelle: **Édifice à toit plat**



BIMG_0729.jpg

Sainte-Thérèse

2 4 rue Turgeon

Catégorie de bien: **Bâtiment principal d'intérêt patrimonial**

Valeur d'âge:
 Valeur d'architecture:
 Valeur d'usage:
 Valeur historique:
 Valeur de contexte: **supérieure**
 Valeur d'authenticité: **bonne**
 Valeur de rareté:

Valeur patrimoniale : moyenne

Date estimée	Date connue
1915-	-

Typologie formelle: **Édifice à toit plat**



CBIMG_0387.jpg

Sainte-Thérèse

6 10 rue Turgeon

Maison Joseph-Archambault

Catégorie de bien: **Bâtiment principal d'intérêt patrimonial**

Valeur d'âge:
 Valeur d'architecture: **valeur d'architecture**
 Valeur d'usage:
 Valeur historique:
 Valeur de contexte: **bonne**
 Valeur d'authenticité: **bonne**
 Valeur de rareté:

Valeur patrimoniale : forte

Date estimée	Date connue
1908-	-

Typologie formelle: **Édifice à toit plat**



CBIMG_0370.jpg

9 13 rue Turgeon

Catégorie de bien: **Bâtiment principal d'intérêt patrimonial**

Valeur d'âge:
 Valeur d'architecture:
 Valeur d'usage:
 Valeur historique:
 Valeur de contexte: **bonne**
 Valeur d'authenticité: **bonne**
 Valeur de rareté:

Valeur patrimoniale : moyenne

Date estimée	Date connue
1918-	-

Typologie formelle: **Édifice à toit plat**



IMG_1965.jpg

Sainte-Thérèse

12 rue Turgeon

Catégorie de bien: **Bâtiment principal d'intérêt patrimonial**

Valeur d'âge:
 Valeur d'architecture:
 Valeur d'usage:
 Valeur historique:
 Valeur de contexte: **bonne**
 Valeur d'authenticité: **moyenne**
 Valeur de rareté:

Valeur patrimoniale : moyenne

Date estimée	Date connue
1915-1930	-

Typologie formelle: **Édifice à toit plat**



CBIMG_0361.jpg

Sainte-Thérèse

22 rue Turgeon

Maison du Chinois

Catégorie de bien: **Bâtiment principal d'intérêt patrimonial**

Valeur d'âge:
 Valeur d'architecture:
 Valeur d'usage: **valeur d'usage**
 Valeur historique:
 Valeur de contexte: **faible**
 Valeur d'authenticité: **moyenne**
 Valeur de rareté:

Valeur patrimoniale : forte

Date estimée	Date connue
1855-1870	-

Typologie formelle: **Maison traditionnelle québécoise**



CBIMG_0352.jpg

Sainte-Thérèse

25 27 rue Turgeon

Catégorie de bien: **Bâtiment principal d'intérêt patrimonial**

Valeur d'âge:
 Valeur d'architecture:
 Valeur d'usage:
 Valeur historique:
 Valeur de contexte: **bonne**
 Valeur d'authenticité: **moyenne**
 Valeur de rareté:

Valeur patrimoniale : moyenne

Date estimée	Date connue
1910-	-

Typologie formelle: **Édifice à toit plat**



IMG_1957.jpg

29 31 rue Turgeon

Catégorie de bien: **Bâtiment principal d'intérêt patrimonial**

Valeur d'âge:
 Valeur d'architecture: **valeur d'architecture**
 Valeur d'usage:
 Valeur historique:
 Valeur de contexte: **bonne**
 Valeur d'authenticité: **bonne**
 Valeur de rareté:

Valeur patrimoniale : forte

Date estimée	Date connue
1920-	-

Typologie formelle: **Édifice cubique (d'inspiration Four Square Style)**



IMG_1949.jpg

Sainte-Thérèse

54 56 rue Turgeon

Catégorie de bien: **Bâtiment principal d'intérêt patrimonial**

Valeur d'âge:
 Valeur d'architecture:
 Valeur d'usage:
 Valeur historique:
 Valeur de contexte: **bonne**
 Valeur d'authenticité: **bonne**
 Valeur de rareté:

Valeur patrimoniale : faible

Date estimée	Date connue
1955-1960	-

Typologie formelle: **Édifice à toit plat**



IMG_1938.jpg

Sainte-Thérèse

74 rue Turgeon

Maison Adélar-Lesage

Catégorie de bien: **Bâtiment principal d'intérêt patrimonial**

Valeur d'âge:
 Valeur d'architecture: **valeur d'architecture**
 Valeur d'usage:
 Valeur historique:
 Valeur de contexte: **bonne**
 Valeur d'authenticité: **bonne**
 Valeur de rareté:

Valeur patrimoniale : forte

Date estimée	Date connue
1890-1910	-

Typologie formelle: **Édifice à toit à deux versants droits d'inspiration néoclassique**



CBIMG_0330.jpg

Sainte-Thérèse

75 rue Turgeon

Catégorie de bien: **Bâtiment principal d'intérêt patrimonial**

Valeur d'âge:
 Valeur d'architecture: **valeur d'architecture**
 Valeur d'usage:
 Valeur historique:
 Valeur de contexte: **bonne**
 Valeur d'authenticité: **bonne**
 Valeur de rareté:

Valeur patrimoniale : forte

Date estimée	Date connue
1915-1930	-

Typologie formelle: **Hors-type - Queen Anne**



BIMG_0571.jpg

78 84 rue Turgeon

Catégorie de bien: **Bâtiment principal d'intérêt patrimonial**

Valeur d'âge:
 Valeur d'architecture:
 Valeur d'usage: **valeur d'usage**
 Valeur historique:
 Valeur de contexte: **moyenne**
 Valeur d'authenticité: **moyenne**
 Valeur de rareté:

Valeur patrimoniale : moyenne

Date estimée	Date connue
1914-1925	-

Typologie formelle: **Édifice à toit plat**



CBIMG_0323.jpg

Sainte-Thérèse

86 88 rue Turgeon

Catégorie de bien: **Bâtiment principal d'intérêt patrimonial**

Valeur d'âge:
 Valeur d'architecture:
 Valeur d'usage: **valeur d'usage**
 Valeur historique:
 Valeur de contexte: **moyenne**
 Valeur d'authenticité: **bonne**
 Valeur de rareté:

Valeur patrimoniale : moyenne

Date estimée	Date connue
1915-1925	-

Typologie formelle: **Édifice à toit plat**



CBIMG_0310.jpg

Sainte-Thérèse

90 rue Turgeon

Maison Camille-A. Charbonneau ou Maison Henri-Fillion

Catégorie de bien: **Bâtiment principal d'intérêt patrimonial**

Valeur d'âge:
 Valeur d'architecture:
 Valeur d'usage:
 Valeur historique:
 Valeur de contexte: **moyenne**
 Valeur d'authenticité: **bonne**
 Valeur de rareté:

Valeur patrimoniale : moyenne

Date estimée	Date connue
1876-1890	-

Typologie formelle: **Maison traditionnelle québécoise**



CBIMG_0301.jpg

Sainte-Thérèse

91 95 rue Turgeon

Catégorie de bien: **Bâtiment principal d'intérêt patrimonial**

Valeur d'âge:
 Valeur d'architecture:
 Valeur d'usage:
 Valeur historique:
 Valeur de contexte: **bonne**
 Valeur d'authenticité: **faible**
 Valeur de rareté:

Valeur patrimoniale : faible

Date estimée	Date connue
1936-	-

Typologie formelle: **Édifice à toit plat**



IMG_1922.jpg

Sainte-Thérèse

No de fiche : 497

97 rue Turgeon

Catégorie de bien: **Bâtiment principal d'intérêt patrimonial**

Valeur d'âge:
Valeur d'architecture:
Valeur d'usage:
Valeur historique:
Valeur de contexte: **bonne**
Valeur d'authenticité: **faible**
Valeur de rareté:

Valeur patrimoniale : faible

Date estimée | Date connue
1940- | -

Typologie formelle: **Édifice à toit plat**



IMG_1917.jpg

Sainte-Thérèse

No de fiche : 498

125 rue Turgeon

Catégorie de bien: **Bâtiment principal d'intérêt patrimonial**

Valeur d'âge:
Valeur d'architecture:
Valeur d'usage:
Valeur historique:
Valeur de contexte: **moyenne**
Valeur d'authenticité: **moyenne**
Valeur de rareté:

Valeur patrimoniale : faible

Date estimée | Date connue
1920- | -

Typologie formelle: **Édifice à toit plat**



IMG_1907.jpg

Sainte-Thérèse

No de fiche : 499

127 129 rue Turgeon

Catégorie de bien: **Bâtiment principal d'intérêt patrimonial**

Valeur d'âge:
Valeur d'architecture:
Valeur d'usage:
Valeur historique:
Valeur de contexte: **moyenne**
Valeur d'authenticité: **moyenne**
Valeur de rareté:

Valeur patrimoniale : moyenne

Date estimée | Date connue
1910- | -

Typologie formelle: **Édifice à toit plat**



IMG_1900.jpg

Sainte-Thérèse

No de fiche : 500

136 138 rue Turgeon

Catégorie de bien: **Bâtiment principal d'intérêt patrimonial**

Valeur d'âge:
Valeur d'architecture:
Valeur d'usage:
Valeur historique:
Valeur de contexte: **moyenne**
Valeur d'authenticité: **faible**
Valeur de rareté:

Valeur patrimoniale : moyenne

Date estimée | Date connue
1903- | -

Typologie formelle: **Édifice à toit plat**



BIMG_0161.jpg

Sainte-Thérèse

No de fiche : 501

141 143 rue Turgeon

Catégorie de bien: **Bâtiment principal d'intérêt patrimonial**

Valeur d'âge:
Valeur d'architecture:
Valeur d'usage:
Valeur historique:
Valeur de contexte: **moyenne**
Valeur d'authenticité: **bonne**
Valeur de rareté:

Valeur patrimoniale : faible

Date estimée | Date connue
1928- | -

Typologie formelle: **Édifice à toit plat**



IMG_1892.jpg

Sainte-Thérèse

No de fiche : 502

142 rue Turgeon

Catégorie de bien: **Bâtiment principal d'intérêt patrimonial**

Valeur d'âge:
Valeur d'architecture:
Valeur d'usage:
Valeur historique:
Valeur de contexte: **moyenne**
Valeur d'authenticité: **bonne**
Valeur de rareté:

Valeur patrimoniale : forte

Date estimée | Date connue
1945- | -

Typologie formelle: **Arts and Crafts**



BIMG_0155.jpg

Sainte-Thérèse

No de fiche : 503

160 rue Turgeon

Catégorie de bien: **Bâtiment principal d'intérêt patrimonial**

Valeur d'âge:
Valeur d'architecture:
Valeur d'usage:
Valeur historique:
Valeur de contexte: **moyenne**
Valeur d'authenticité: **moyenne**
Valeur de rareté:

Valeur patrimoniale : faible

Date estimée | Date connue
1923- | -

Typologie formelle: **Édifice à toit plat**



BIMG_0143.jpg

Sainte-Thérèse

No de fiche : 504

217 rue Turgeon

Catégorie de bien: **Bâtiment principal d'intérêt patrimonial**

Valeur d'âge:
Valeur d'architecture:
Valeur d'usage:
Valeur historique:
Valeur de contexte: **faible**
Valeur d'authenticité: **moyenne**
Valeur de rareté:

Valeur patrimoniale : faible

Date estimée | Date connue
1947- | -

Typologie formelle: **Vernaculaire américain**



IMG_1887.jpg